



## **INFORME ESTADÍSTICO CUATRIMESTRAL**

**PERÍODO ENERO – ABRIL 2010**

**DEFENSORÍA PENAL PÚBLICA**

ISSN 0718-2899

**PRESENTACIÓN .....3**

**SÍNTESIS .....4**

**I - INGRESOS .....4**

**II – PROCEDIMIENTOS .....6**

**III – CONTROLES DE DETENCIÓN .....6**

**IV – TRAMITACIÓN DE LA CAUSA .....8**

**V- JUICIOS ORALES.....10**

**VI – DELITOS INGRESADOS.....11**

**VII – FORMAS DE TÉRMINO .....12**

**VIII – MEDIDAS CAUTELARES .....14**

**IX – PRISIÓN PREVENTIVA .....15**

**IX – CAUSAS POR VIOLENCIA INTRAFAMILIAR .....16**

**INGRESOS .....19**

**TRAMITACIÓN DE LA CAUSA.....31**

**JUICIOS ORALES .....37**

**DELITOS INGRESADOS .....40**

**TÉRMINOS .....54**

**MEDIDAS CAUTELARES.....103**

**PRISIÓN PREVENTIVA.....111**

**CAUSAS POR VIOLENCIA INTRAFAMILIAR .....114**

**ANEXOS.....123**

## PRESENTACIÓN

El presente informe estadístico da cuenta de la información principal que refleja la actividad de la Defensoría Penal Pública durante el primer cuatrimestre del año 2010 y su actividad como actor del sistema Procesal Penal hasta la fecha de este corte. Las causas que ingresan a la Defensoría corresponden a sólo una parte del total ingresado al Ministerio Público. Por lo tanto, las cifras que se presentan a continuación no reflejan el funcionamiento de todo el sistema de persecución penal sino sólo el de la Defensoría Penal Pública.

En la primera parte de este informe se puede encontrar los datos más relevantes correspondientes al periodo de análisis y, en algunos casos, la comparación con los años anteriores o con cifras acumuladas históricamente desde el inicio de la reforma. Esta parte se divide en nueve secciones, a saber, ingreso de imputados, controles de detención, caracterización de los imputados según grado de tramitación de la causa y procedimientos, juicio oral y procedimiento abreviado, caracterización de los imputados atendidos según categorías de delitos, caracterización de las formas de término, medidas cautelares, prisión preventiva y aquellas contenidas en el artículo 155 del CPP, una sección específica sobre prisión preventiva y finalmente una sección especial sobre causas por violencia intrafamiliar.

La segunda parte de este informe contiene la totalidad de tablas a las que se hace referencia en la síntesis, con el detalle de la información estadística correspondiente al cuatrimestre y otros períodos cuando corresponde.

Cabe hacer la salvedad que este informe es el primero que toma como periodo de análisis el cuatrimestre respectivo, y ello supone, por tanto, que la comparación que se haga con periodos anteriores será sobre cuatrimestres y no usando los datos trimestrales entregados anteriormente.

# Síntesis

## I - Ingresos

Desde el inicio de la reforma procesal penal el 15 de diciembre de 2000 hasta el día 30 de abril del año 2010 la Defensoría ha prestado servicios de defensa penal pública a 1.456.608 imputados. En los últimos doce meses han ingresado 319 mil 488 imputados, lo que representa cerca de un 1,7% menos que durante todo el año 2009. A igual periodo del año anterior (1er cuatrimestre), habían ingresado a la Defensoría 310 mil cuatrocientos imputados, lo que significa que los ingresos de doce meses a abril de 2010 son un 3% más altos que los ingresos de doce meses a abril de 2009.

La cantidad de imputados ingresados durante el primer cuatrimestre del año 2010 fue de 99.002, lo que corresponde a 5 mil 492 imputados menos que en igual periodo del año 2009, es decir, una disminución del 5,2% respecto del ingreso de imputados del 1er cuatrimestre del año 2009.

Es importante hacer notar que desde que la reforma entró en vigencia en la totalidad del país en junio de 2005, las cifras de ingreso de imputados crecieron de manera sostenida. Dicha tendencia al alza se ha suavizado a lo largo del tiempo, comportándose en la forma que se muestra en el gráfico, es decir, con variaciones entre mayo de 2008 y diciembre de 2009 que no superaron el 5%. Es también importante notar que los primeros meses son siempre más bajos que los posteriores, por lo que, aunque notable, la baja observada en los ingresos de este primer cuatrimestre de 2010 es muy probable que se revierta hacia fines de año.

Como se comprueba en el gráfico 3, las mujeres representan el 15,7% (15.521 imputadas) del total de imputados ingresados a la Defensoría

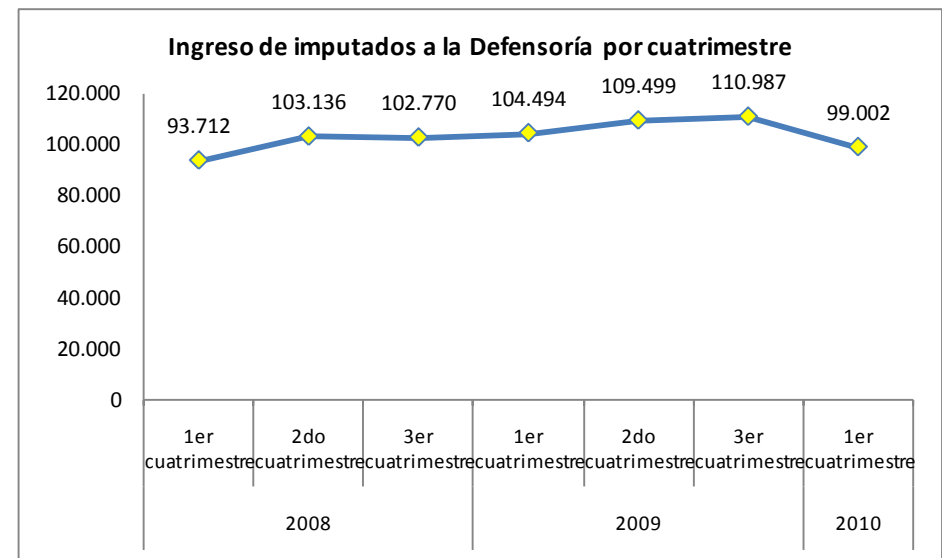
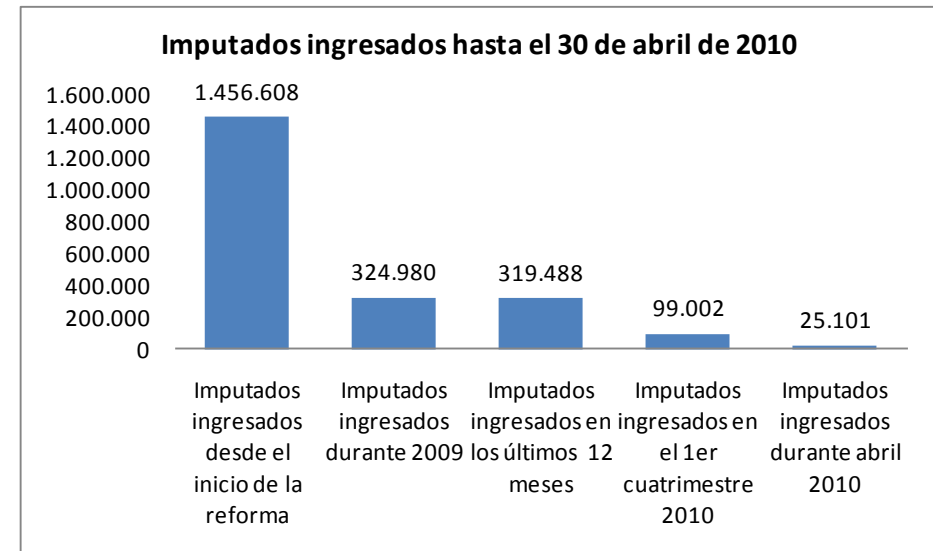

en el 1er cuatrimestre del año 2010. Este porcentaje se mantiene estable cercano al 15% desde el 1er cuatrimestre del año 2007.

Los imputados con menos de 18 años, como muestra el gráfico 4, representan el 9,4% (9.290 imputados) del total de ingresos del cuatrimestre. Se destaca que la región que registra el mayor porcentaje de imputados con menos de 18 años en relación a los adultos, en este periodo de 2010, corresponde a Aysén con un 14,1%, mientras que la que registra el menor porcentaje de imputados con menos de 18 años corresponde a la región de Arica-Parinacota con un 5,2%.

Es importante notar que la entrada en vigencia de la Ley 20.084 sobre Responsabilidad Penal Adolescente (junio de 2007) no tuvo impacto en el número de imputados jóvenes ingresados al sistema, pese a la ampliación de responsabilidad penal al tramo de 14 y 15 años de edad.

El tramo etario de 14 y 15 años corresponde al 26,7% (8.676 imputados) del total de imputados jóvenes menores de 18 años atendidos por la DPP en los últimos doce meses hasta el 30 de abril 2010. El mismo porcentaje (26,2%) representa este grupo del total de imputados jóvenes desde la entrada en vigencia de la Ley 20.084.

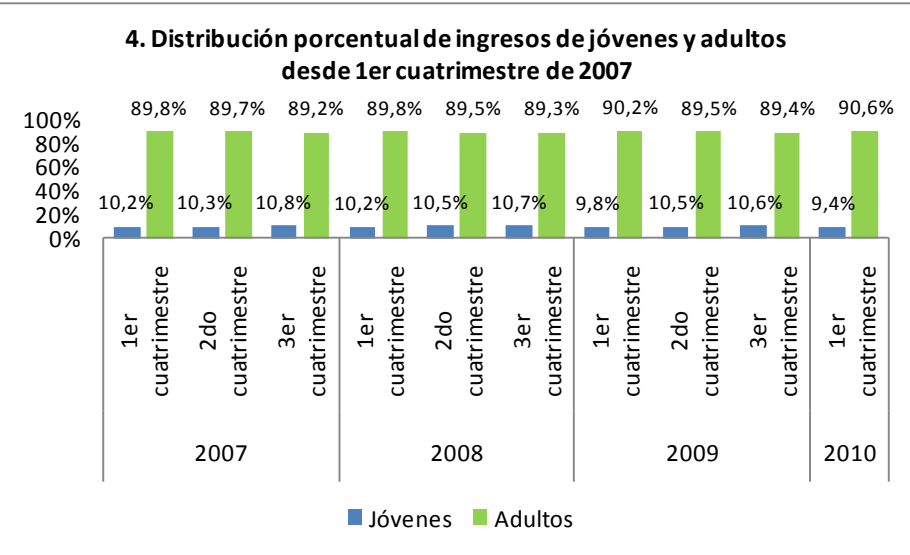
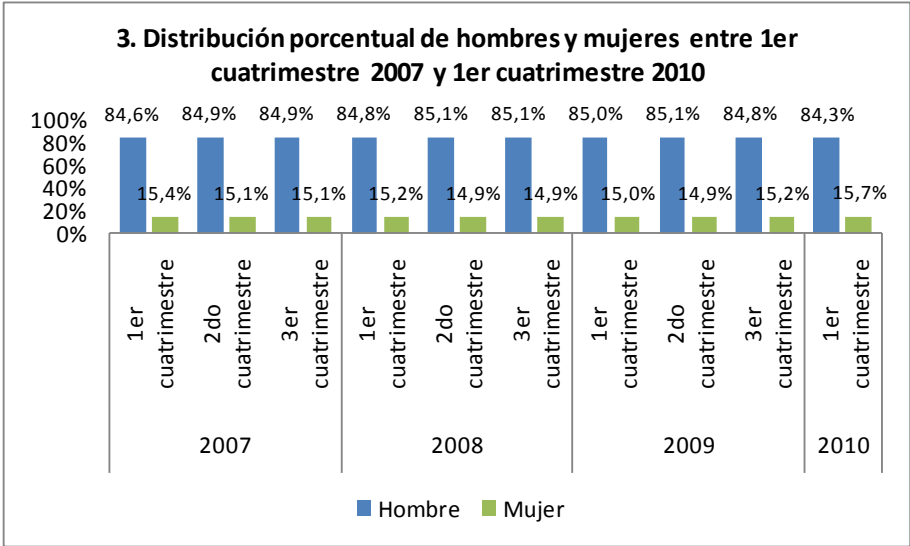

## II - Procedimientos

Las causas atendidas por la Defensoría Penal Pública ingresan fundamentalmente por la vía del procedimiento ordinario, lo que significa que dichos imputados son mayoritariamente formalizados en primera instancia, un porcentaje de este grupo de causas finaliza en procedimiento simplificado previsto para delitos de falta y simples delitos. En el primer cuatrimestre del 2010 el 65,2% de las causas ingresó a través del procedimiento ordinario, el 31,6% en simplificado, un 0,4% en acción privada, y un 2,8% en procedimiento monitorio. De manera excepcional, como se observa en otros informes, ingresan casos por extradición pasiva, los que sin embargo no se registraron durante este cuatrimestre.

## III - Controles de detención

Durante el primer cuatrimestre del año 2010 el 58,7% de los imputados estuvo en audiencia de control de detención, lo que equivale a un total de 58.126 imputados.

Se registran leves diferencias entre hombres y mujeres respecto a este tipo de audiencia, siendo más mayor la proporción de hombres que registra control de detención.

Asimismo, destaca el hecho de que el porcentaje de imputados con control de detención no es homogéneo a lo largo del país. En particular, la regional Metropolitana Sur registra una tasa de 76,2% de imputados con control de la detención, seguida de la región de Arica con un 68%. Por el otro lado, en la región del Maule sólo el 45,5% de los imputados del cuatrimestre tuvo control de detención, mientras que en Los Ríos dicho porcentaje fue de 42,7% y en Aysén de solo 31,2%.

Como se observa en el gráfico 7, desde el primer cuatrimestre del año 2007 a la fecha el porcentaje de audiencias de control de detención han experimentado un aumento, comparando su

**5. Distribución porcentual de procedimientos por el que se inicia la causa en 1er cuatrimestre de 2010**

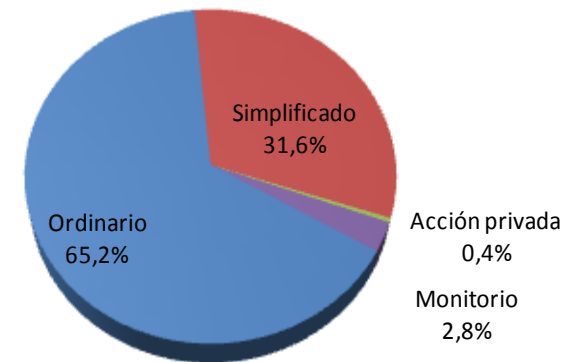

**6. Porcentaje de imputados por Control de Detención respecto del total de imputados, separado por sexo (1er cuatrimestre 2010)**

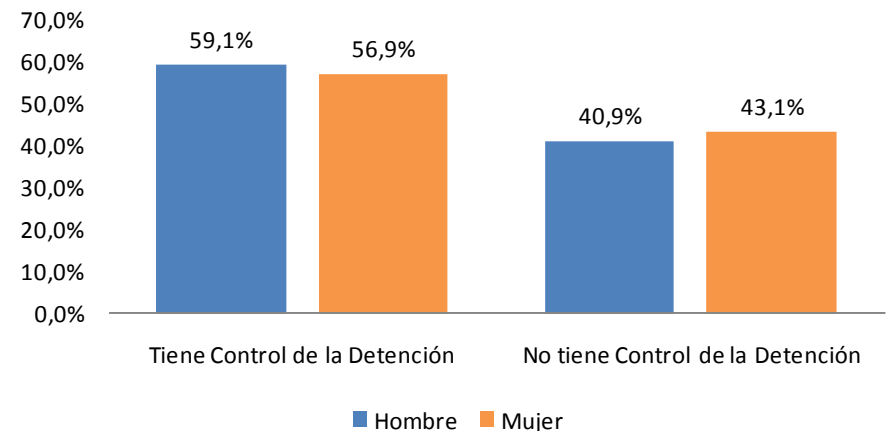

progresión hasta el primer cuatrimestre del año 2009 y a la baja comparando el primer cuatrimestre del año 2009 con el primer cuatrimestre del 2010. Comparando los datos con el informe anterior y con los del gráfico siguiente se observa desde el año 2007 una tendencia decreciente en el porcentaje de causas con control de detención entre el primer y el segundo trimestre de cada año.

Es relevante señalar, además, que estos porcentajes de causas con control de detención son marcadamente diferentes en el caso de los imputados jóvenes con menos de 18 años. En los últimos 12 meses, el 72% de los imputados jóvenes atendidos tuvo una audiencia de control de detención, vis a vis el 57,5% en las causas de adultos.

**7. Porcentaje de imputados con audiencia de control de detención desde 1er cuatrimestre de 2007**

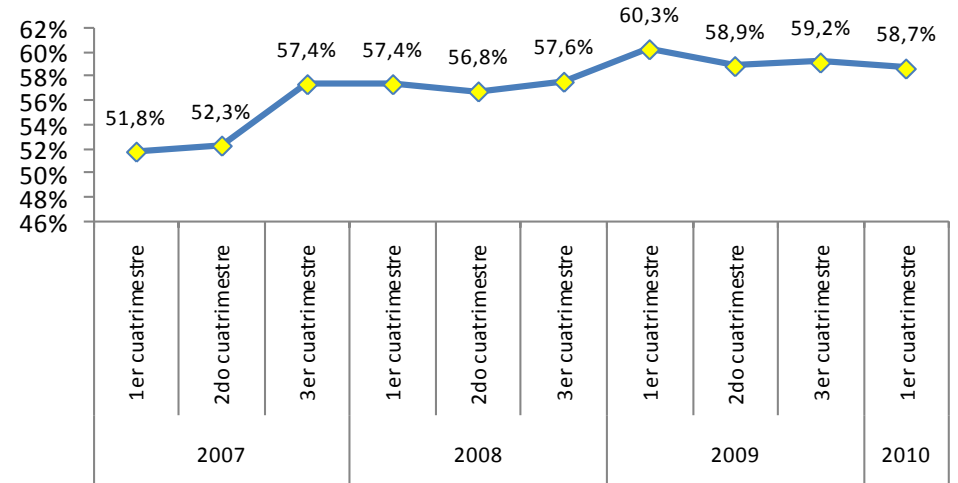

**8. Porcentaje de imputados con control de detención en los últimos 12 meses, separado por grupo de edad**

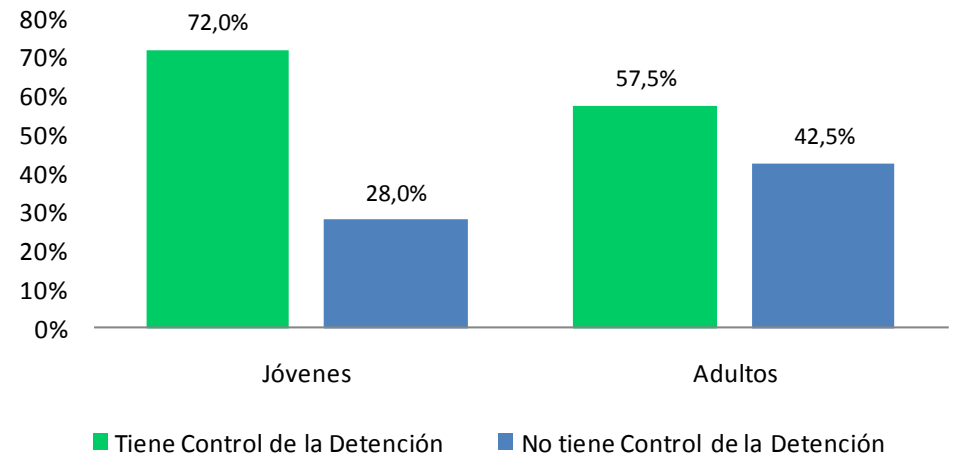

#### IV – Tramitación de la causa

Al 30 de abril de 2010 habían 78.994 imputados con su causa en trámite, considerando todos los imputados ingresados desde el inicio de la reforma, que significa un 5,4% de imputados en trámite. Si reducimos el período de análisis a los ingresos de los últimos doce meses tenemos 67 mil 31 imputados en trámite, es decir, el 84,9% de las causas en trámite han ingresado en doce meses. Como se observa en el gráfico 9, el 79% de los ingresados en doce meses tiene sus causas terminadas.

Considerando el total de imputados vigentes (78.994) se verifica que el 39,9% de estos ha ingresado en los últimos 3 meses y por su lado se observa que un 4,4% de estos imputados tienen sus causas iniciadas hace más de dos años. Las regiones que presentan las cifras más críticas en este sentido corresponden a Coquimbo con un 9,7%, Araucanía con un 5,9% y la regional Metropolitana Norte con un 5,5%. Debe observarse con atención este comportamiento, pues uno de los objetivos planteado por la reforma Procesal Penal consistía en disminuir los tiempos de espera de una decisión judicial a las personas en conflicto con la justicia.

En relación a las causas terminadas se comprueba que las causas de la Defensoría terminan mayoritariamente en menos de dos semanas, aunque dicho porcentaje ha decaído un poco en el primer cuatrimestre de 2010. Las regiones de Los Lagos y regional Metropolitana Sur son las que registran la mayor cantidad de causas finalizadas en el plazo señalado, siendo sus relaciones de 60,5% y 58,1% respectivamente. En cambio las causas que finalizan en un período superior a 1 año no superan el 7,3% en los últimos doce meses y el 7,9% en este cuatrimestre. Este promedio nacional contrasta con el de la región de Aysén o Magallanes donde el 20,1% y el 21,2% de las causas dura 1 año

**9. Imputados ingresados en los últimos 12 meses según grado de tramitación de la causa**

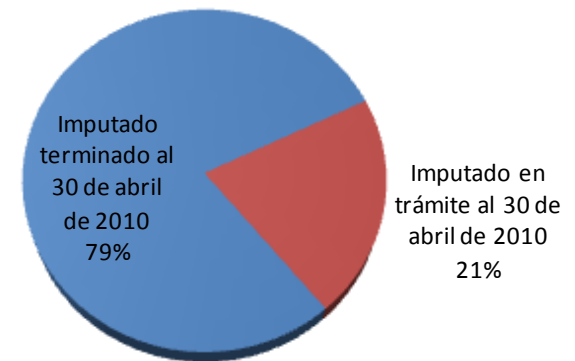

**10. Imputados vigentes según tiempo de tramitación de la causa**

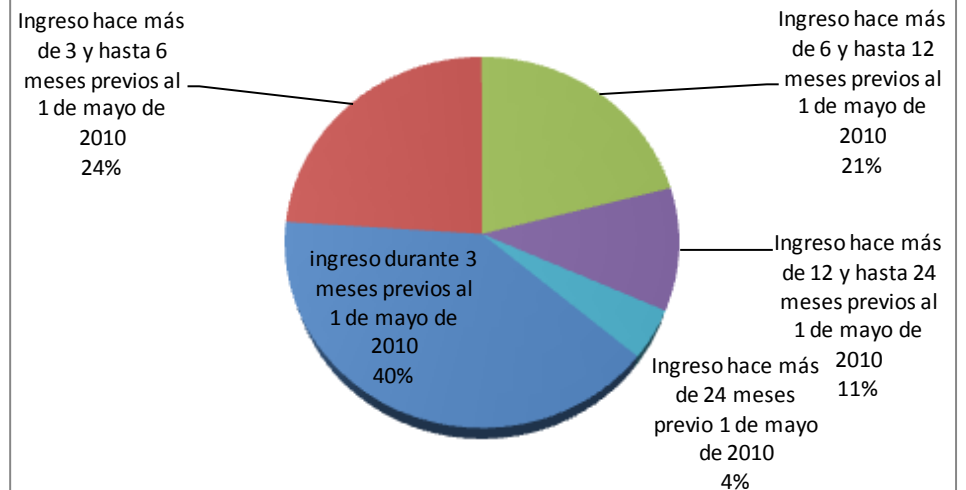



o más; mientras que en la región de Coquimbo, el 17% de las causas terminadas en este cuatrimestre ha durado 1 año o más.

Respecto de la cantidad de audiencias promedio, como se ve en el gráfico 12, en los últimos doce meses el 52,6% de las causas finaliza en la primera audiencia, situación que viene en aumento desde el año 2007 a la fecha. El porcentaje de causas que finaliza en primera audiencia es superior en la región de Los Lagos en comparación al resto del país, siendo la más alta con un 64,4% en causas terminadas en los últimos doce meses, le sigue la Defensoría Regional Metropolitana Sur con un 62,3%. Mientras que en lo que va del año, la región de Los Ríos concentra el mayor porcentaje de causas con término en una audiencia.

**11. Duración promedio de las causas según época del término**

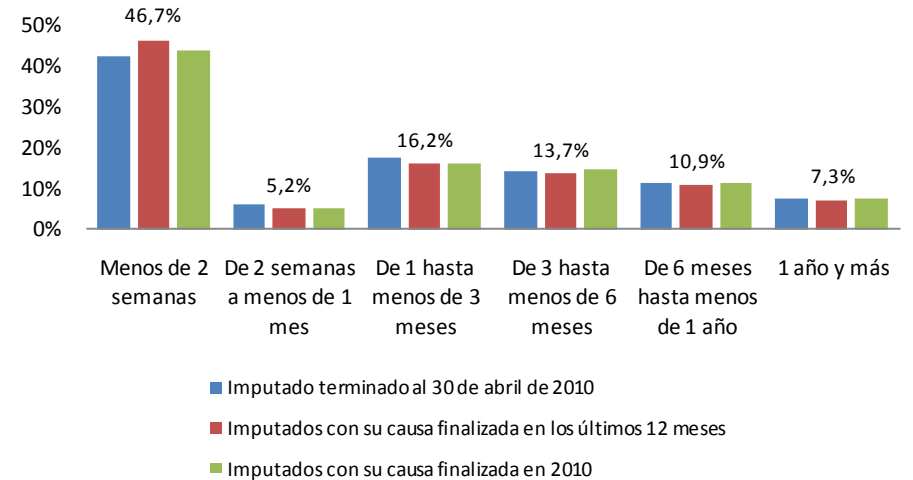

**12. Cantidad de audiencias promedio de causas terminadas**

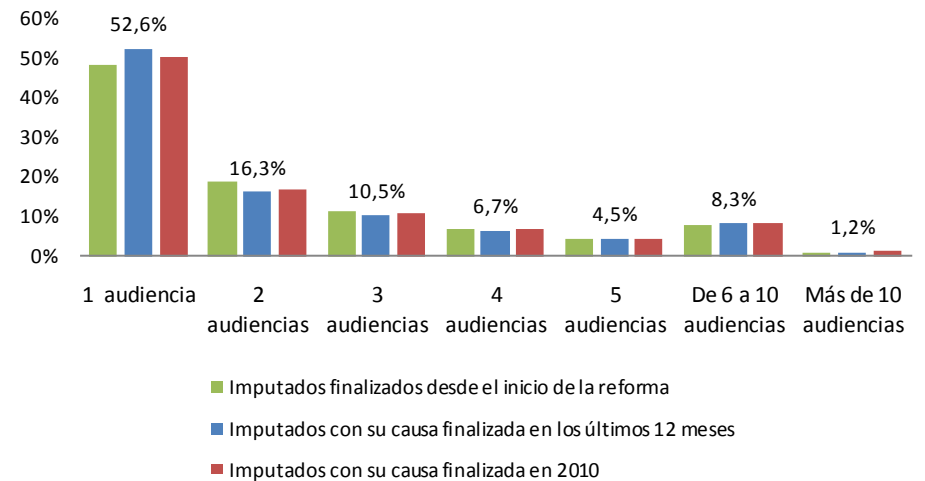

### V- JUICIOS ORALES

Los juicios orales en comparación a los mismos meses del primer cuatrimestre del año anterior muestran un comportamiento al alza. El promedio mensual de juicios orales en los últimos doce meses es ahora de 690, mientras que hace un año atrás el promedio era de 560. Las regiones con más juicios orales en el primer cuatrimestre de 2010 son Valparaíso con 399, la regional Metropolitana Sur con 396 y la región de Coquimbo, con 349. Esto último es el resultado de la instrucción de la Corte Suprema para que el Tribunal Oral de La Serena dispusiera la realización de una mayor cantidad de juicios orales, que llevaban mucho tiempo esperando.

Es importante señalar que los plazos de espera entre la audiencia de preparación de juicio oral y juicio oral muestran una tendencia a al aumento, tendencia que es más grave en el caso de los jóvenes. Así, el porcentaje de juicios desarrollados antes de un mes después de la audiencia de preparación ha disminuido en los adultos y aumentado levemente en los jóvenes; mientras que los juicios que empiezan entre los 3 y 6 meses después de la APJO han aumentado fuertemente en los adultos, desde representar un 10% del total de juicios de adultos en el año 2008 a ser ahora un 18% del total de juicios de adultos. En el caso de los jóvenes, por el contrario, este porcentaje ha disminuido, concentrándose los juicios en el período de espera menor a tres meses en este primer cuatrimestre de 2010. Este dato es fuertemente afectado por la heterogeneidad regional. Así, mientras en la mayor parte de las regiones más del 80% de los juicios se realizan antes de 3 meses desde la fecha de la audiencia de preparación de juicio oral, y un leve retraso es posible encontrar en algunas regiones (Antofagasta por ejemplo), en Arica el porcentaje de juicios realizados antes de tres meses es de 35%, en Coquimbo de 32% y en el Maule de únicamente 18%.

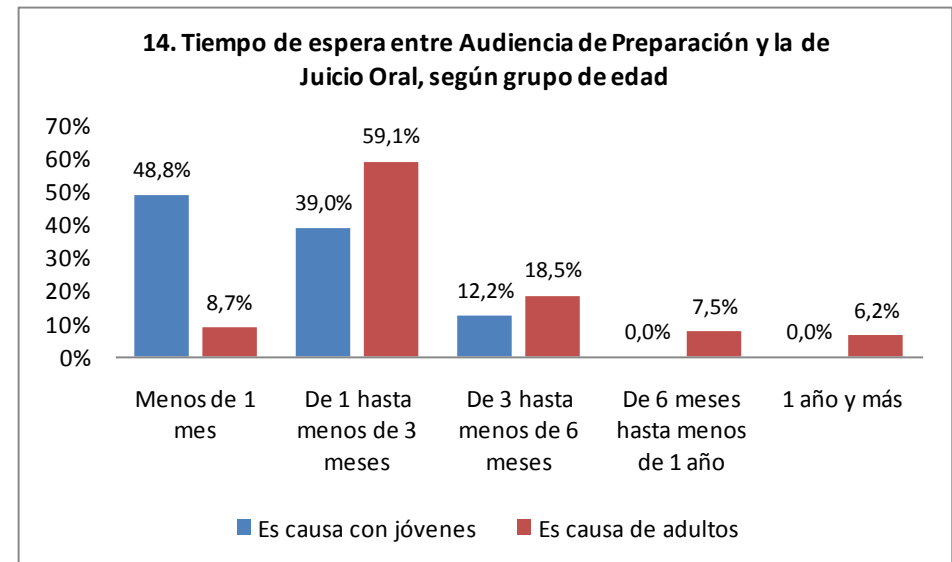
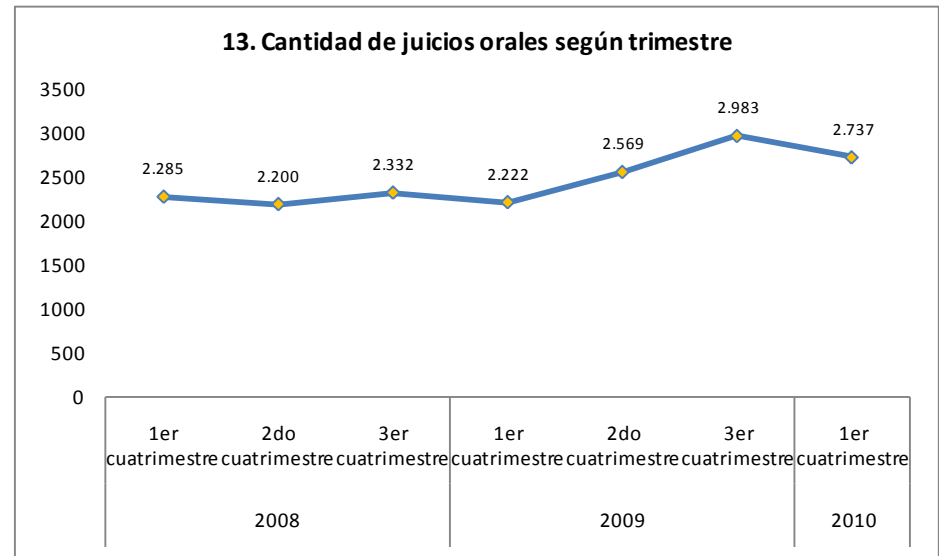

## VI - Delitos ingresados

Las lesiones ocupan el primer lugar en cuanto a porcentaje de prestación de Defensa Penal Pública, sólo durante el primer cuatrimestre de este año representan el 20,6% del total de delitos ingresados. Le siguen el hurto y los delitos contra la libertad e intimidad de las personas, con un 12% cada uno. Las lesiones muestran un aumento en los últimos doce meses aunque representan casi el mismo porcentaje que en igual periodo del año anterior. Asimismo, las faltas se han incrementado levemente, siendo más o menos estable la tendencia en los hurtos y en delitos de la ley de tránsito.

Las mujeres muestran los porcentajes más altos de hurtos, donde incluyendo el hurto falta alcanzan al 34,7% durante este primer cuatrimestre del año 2010, en cambio los imputados hombres no superan el 13,7% de hurtos en el mismo período. Otros delitos con diferencia importante entre hombre y mujer son los delitos de la Ley de Tránsito, donde los hombres alcanzan 10,6% y las mujeres solo el 2,2%, y los delitos de la Ley de Drogas, imputados mayoritariamente a mujeres con un 8,2% del total de delitos de mujeres; y sólo un 4,7% en el caso de los hombres.

En el caso de los jóvenes con menos de 18 años, resulta interesante señalar que los diferentes robos, hurtos y otros delitos contra la propiedad representaron el 64,1% del total de delitos de adolescentes en el periodo, mientras que en los adultos dicho porcentaje alcanzó tan solo el 26,3%. Por el contrario, las lesiones en jóvenes representan menos del 10% del total de delitos, y los delitos contra la libertad e intimidad de las personas sólo el 6,2%.

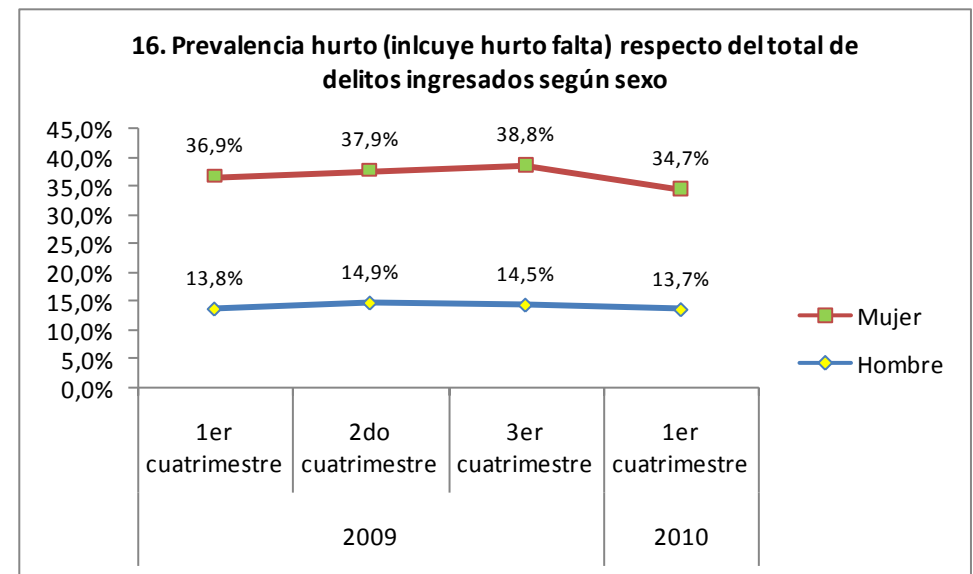
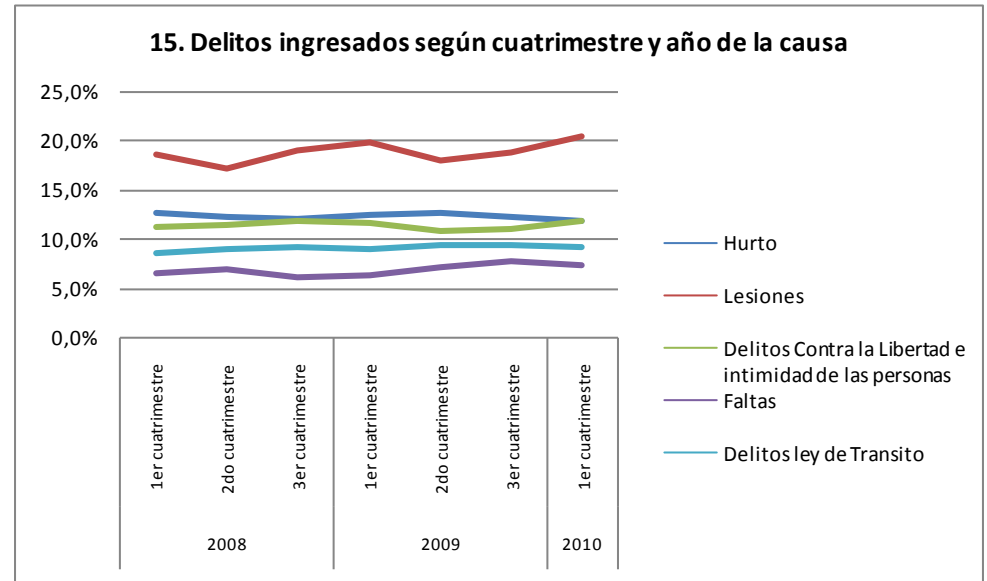

En relación con los robos violentos, el robo con intimidación es el principal delito, pero mientras en los adultos el robo con violencia y por sorpresa tienen porcentajes similares, en el caso de los jóvenes, el robo por sorpresa es más frecuente que el con violencia, como se observa en el gráfico 17.

### VII - Formas de término

Las principales formas de término de las causas atendidas por la Defensoría han sido desde el inicio de la reforma las salidas alternativas, las condenas y los términos facultativos del Ministerio Público. Si bien la distribución entre estos tres tipos de términos no ha sido siempre igual, desde el año 2005 la relación ha tendido a mantenerse, consolidándose los porcentajes como se observa en el gráfico 18, en que es claro que las tres formas de término acaparan cerca del 80% del total de términos de la Defensoría.

Si observamos el comportamiento de las salidas alternativas vemos que éstas fueron en aumento hasta fines del año 2007, procediendo a estabilizarse con una leve baja en los años sucesivos. Por su parte, las condenas muestran una tendencia a la estabilización importante. En cuanto a los términos facultativos del Ministerio Público, si bien ellos tuvieron una participación relevante estadísticamente al principio de la reforma, a partir del año 2004 se mantiene estable entre el 11% y el 13%. Ello se observa también para el período que va desde el primer cuatrimestre del año 2007.

La mayoría de las causas finaliza previo a un juicio tras una formalización, como se comprueba en el gráfico 18 el 51,2% de los imputados finaliza su causa de esta manera en el 1er cuatrimestre del año 2010, los procedimientos abreviados corresponden al 6,5% de los términos y el juicio oral un 3,4%. No obstante, estos porcentajes no son homogéneos a lo largo

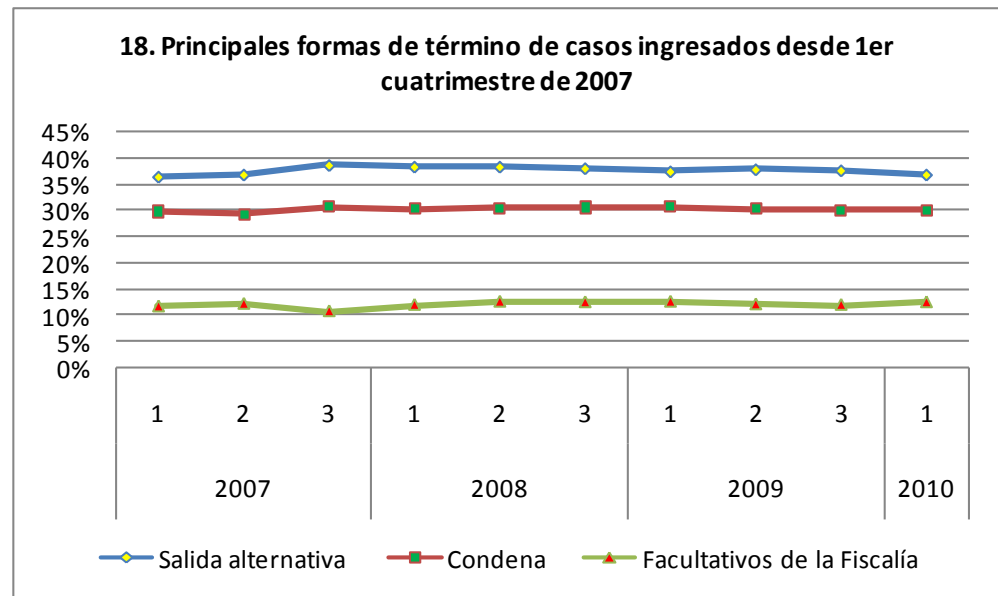
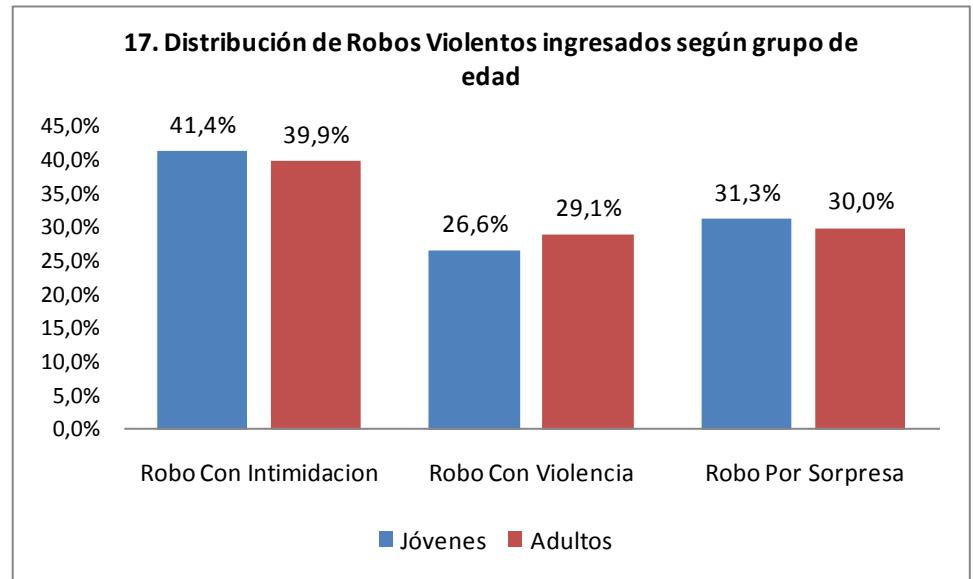

del país, por ejemplo, los términos previos a un juicio alcanzan 64% en Aysén, el 61% en O'Higgins y un 59% en la regional Metropolitana Sur. Por su parte, los juicios orales alcanzan el 7,7% en Arica y Coquimbo; y solo un 1,6% en Aysén y un 2,2% en Los Lagos.

El procedimiento simplificado corresponde al 35,6% de los delitos terminados en el 1er cuatrimestre del año 2010. Las regiones de Coquimbo, Magallanes y Atacama lideran el ranking con un 55,5%, 49,7% y 45,5% respectivamente. Contrasta lo sucedido en Arica-Parinacota con un 26,8% y la regional Metropolitana Sur con solo un 28,7% de los casos terminados por procedimiento simplificado.

Los juicios orales y abreviados son utilizados en los delitos más complejos, el porcentaje de condena es particularmente alto en el caso del procedimiento abreviado (99,3% de condena en este 1er cuatrimestre 2010) lo que se debe a las características de éste, que requiere que el imputado reconozca responsabilidad en los hechos. El juicio oral por su lado es el procedimiento que registra el mayor porcentaje de absoluciones con un 22,7% de los delitos terminados por esta vía. Durante este cuatrimestre además se decretaron un 0,4% de medidas de seguridad en sentencias de juicio oral.

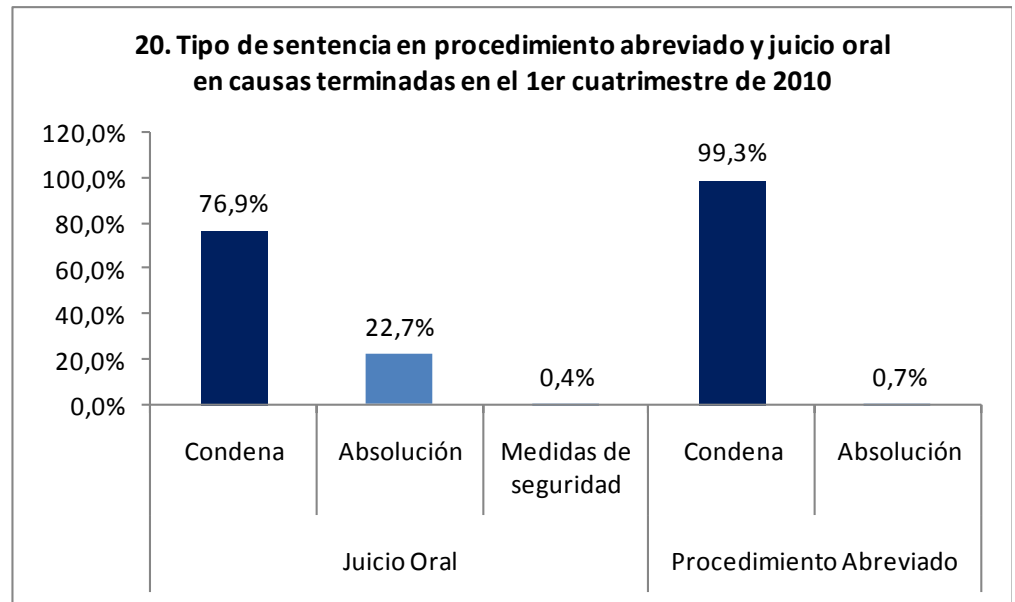
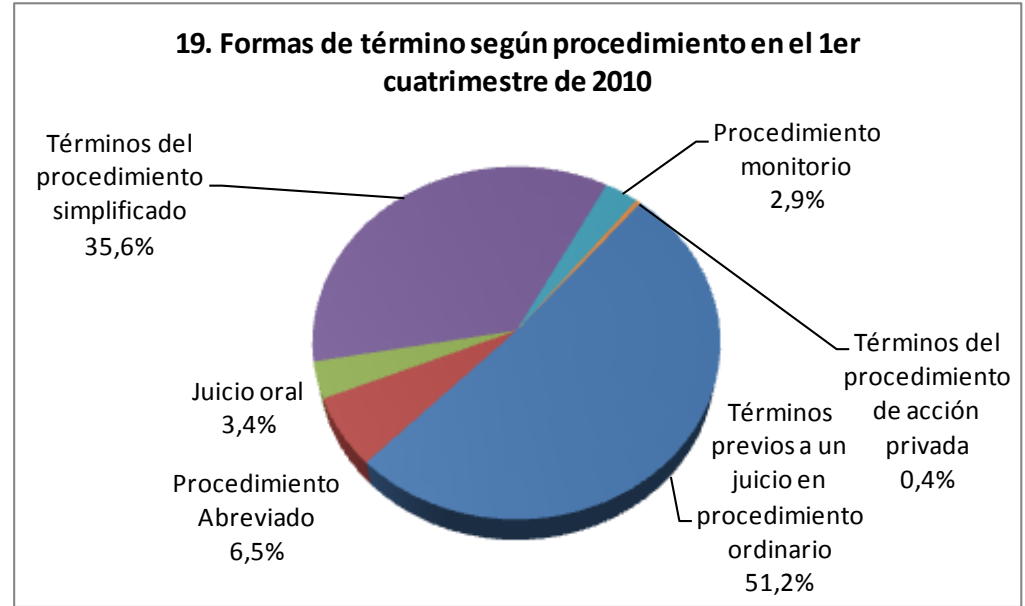

## VIII – Medidas cautelares

Durante el primer cuatrimestre del año 2010 hubo 28.507 imputados con medidas cautelares, siendo las más utilizadas las contempladas en el artículo 155 del Código Procesal Penal con un 56,9%. Dentro de estas destacamos como las más frecuentes la firma ante un juez u otra autoridad y la prohibición de acercarse a la víctima.

En relación a las prisiones preventivas se observa que un total de 6 mil 372 imputados fueron sometidos a esta medida en el primer cuatrimestre del año 2010, estas corresponden al 22,4% del total de medidas decretadas. El gráfico 21 refleja un incremento moderado en la aplicación de esta medida sobre el total de decretadas desde el primer cuatrimestre del año 2009 en adelante y una disminución en el uso de las cautelares del artículo 155.

Las regiones de Tarapacá, Arica-Parinacota, Metropolitana Sur y Atacama son aquellas en que se decretan los mayores porcentajes de prisión preventiva en relación al total de imputados con medidas decretadas durante el primer cuatrimestre del año 2010.

Las otras medidas cautelares decretadas corresponden al 20,8% del total de medidas. Este grupo incluye la citación (artículos 123 y 124 del CPP), la detención por orden judicial (artículos 127 y 128 del CPP), la detención prorrogada, las medidas cautelares reales, la retención de licencia de conducir, internación provisional (artículo 464 del CPP relativo a la internación en un establecimiento asistencial), caución y aquellas que están contenidas en la Ley de Violencia Intrafamiliar (artículo 15 ley 20.066). Las más frecuentes corresponden a detenciones por orden judicial (78%,5% de otras medidas cautelares) y las cautelares por violencia intrafamiliar que son un 15,8% de las

**21. Porcentaje de prisiones preventivas y medidas del artículo 155 CPP aplicadas por imputado en el 1er cuatrimestre de 2010**

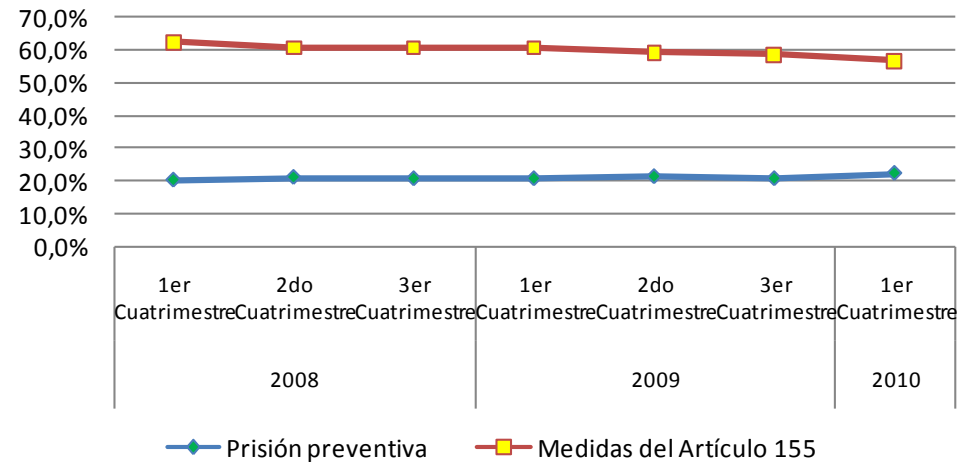

**22. Otras medidas cautelares decretadas en el 1er cuatrimestre de 2010**

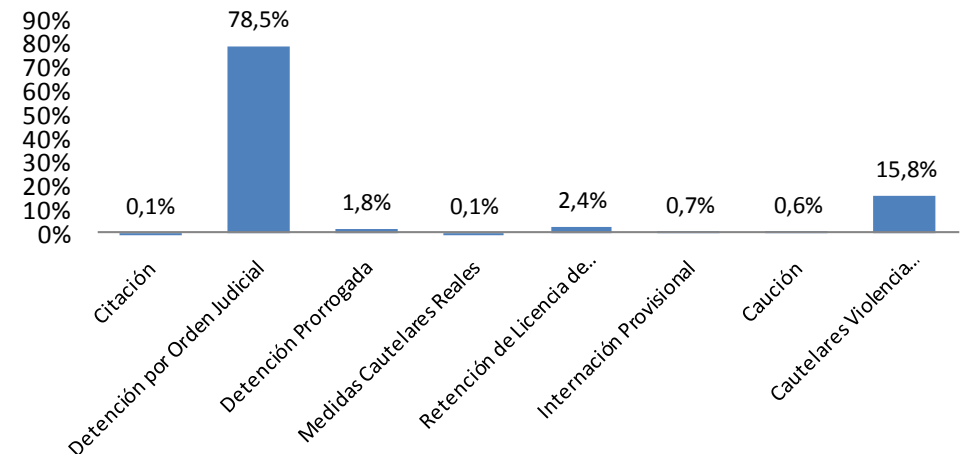

otras medidas cautelares decretadas en este cuatrimestre. Esta situación es variable según las regiones, en el caso de las cautelares por violencia intrafamiliar resaltan las regiones de Los Ríos, Araucanía, Valparaíso y del Maule con un 45,2%, 38,7%, 33% y 29,2% respectivamente del total de otras medidas decretadas en la región.

### IX - Prisión preventiva

El porcentaje de imputados con prisión preventiva sobre el total de ingresos ha tenido un comportamiento oscilante por debajo del 7%. Las regiones que mayor porcentaje de imputados con prisión preventiva registran en el primer cuatrimestre de 2010 son Tarapacá, Atacama y la Araucanía, con un 11,5%, 9,3% y 8,4% respectivamente.

Es importante señalar que el porcentaje de imputados que son absueltos al concluir el proceso pero que han permanecido en prisión preventiva durante la tramitación de la causa se mantiene en altos porcentajes. El último cuatrimestre el 20,2% de los imputados absueltos que no registran condenas pasó por prisión preventiva (171 imputados). En el caso de los jóvenes menores de 18 años, este porcentaje es un poco más bajo llegando al 16,3% en el cuatrimestre. El gráfico 24 muestra la tendencia desde el año 2008 a la fecha.

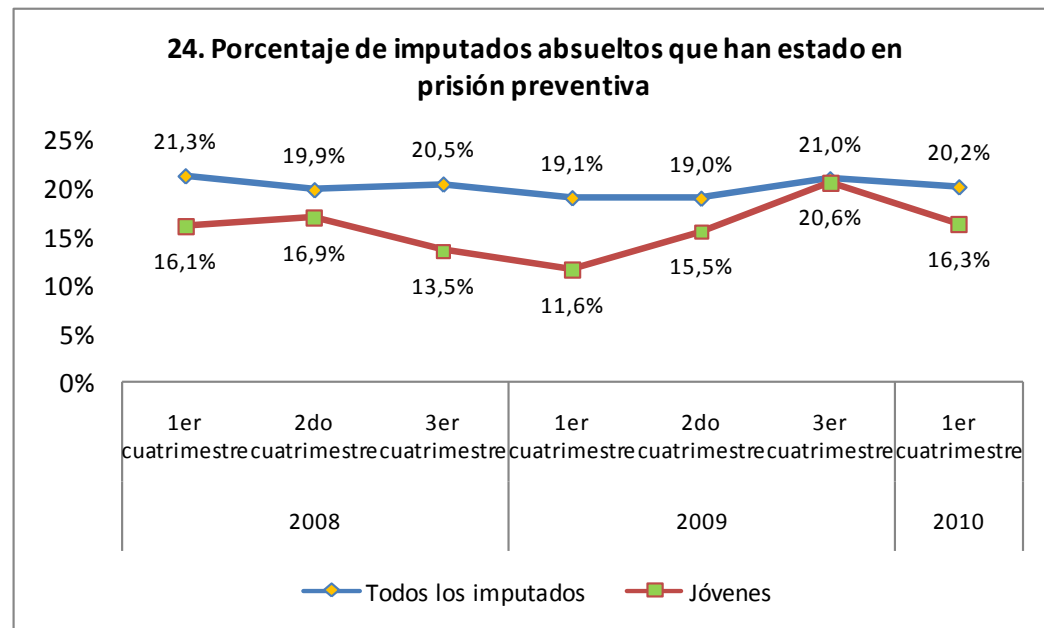
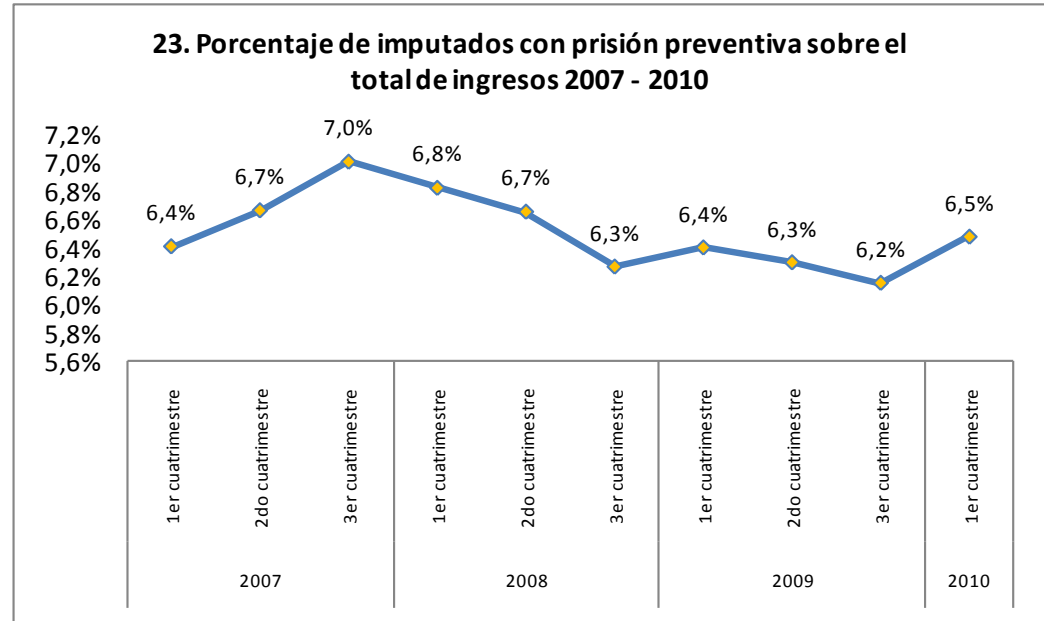

### IX – CAUSAS POR VIOLENCIA INTRAFAMILIAR

La violencia intrafamiliar se ha transformado en una de las causales más relevante de ingreso en la Defensoría desde que entró en vigencia la ley 20.066, esto se ha detectado principalmente por el aumento explosivo de causas en delitos afectados por esta normativa. La Defensoría Penal Pública ha realizado importantes esfuerzos por afinar mediciones en esta materia dada su importancia, incorporando un marcador en el ingreso de causas por VIF, de manera de calcular su incidencia, el cual está operando plenamente desde noviembre del año 2008 ofreciendo mayor fiabilidad en los resultados.

Cómo se observa en el gráfico 25 durante los últimos 12 meses las causas por violencia intrafamiliar oscilaron entre el 13,2% y el 9,9%.

El delito de maltrato habitual, como tipo especial de violencia intrafamiliar muestra una tendencia a la baja. Las regiones que concentran la mayor proporción de este delito son: la regional Metropolitana Norte, con un 28,7% del total del país, seguida de Los Ríos con un 14,4% y el Maule con 13,2%.

En los restantes delitos, aquellos que tienen mayor incidencia, en términos de ingreso, por violencia intrafamiliar, son los de lesiones y amenazas, y en menor medida los de homicidio. Cómo se observa en el gráfico 27 en las causas de lesiones el contexto VIF se dio en el 40,2% del total de ingresos en el primer cuatrimestre de 2010; en los delitos contra la libertad e intimidad de las personas son el 29,8% y finalmente en el caso de los homicidios se observa que el 4,8% de estos ingresa por violencia intrafamiliar.

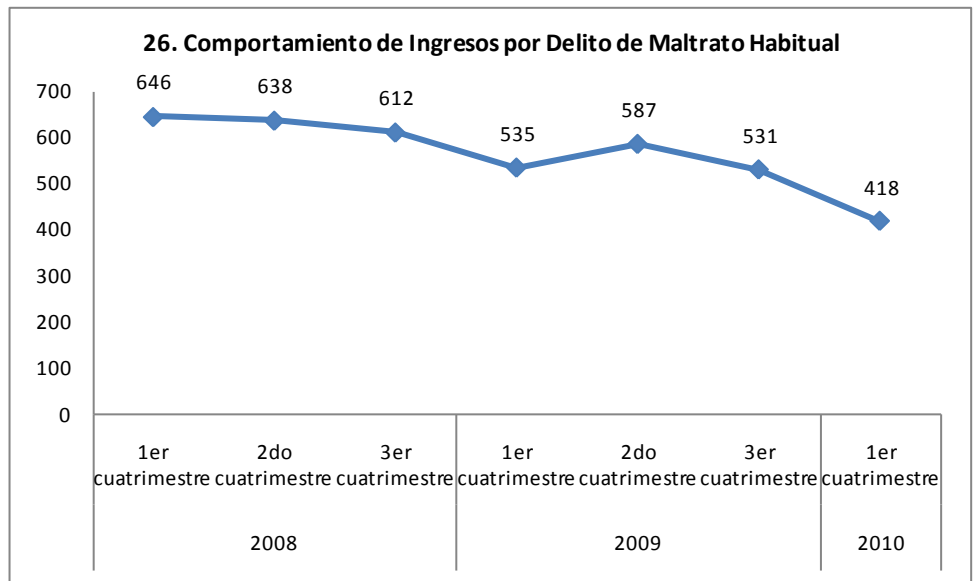
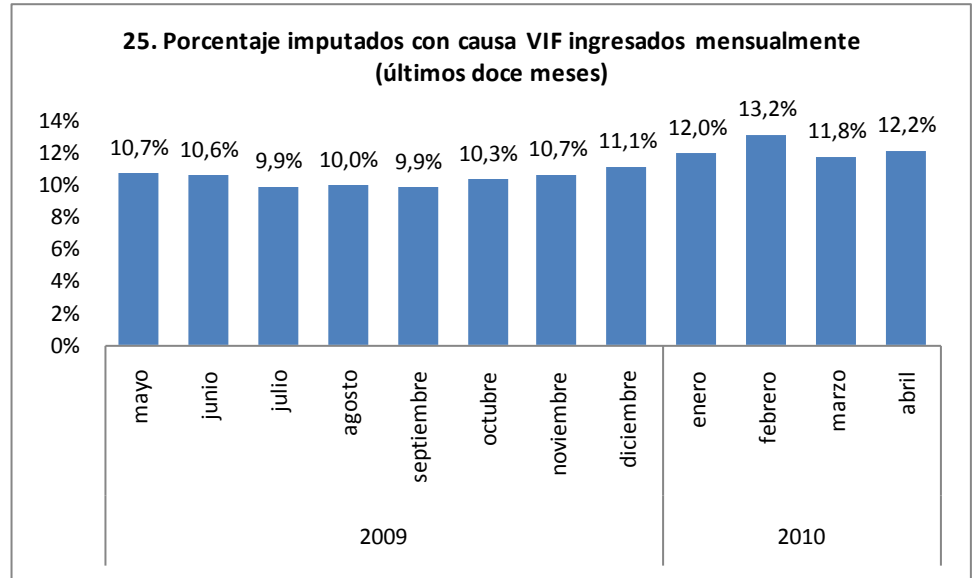



**27. Porcentaje imputados con causa VIF ingresados en el último cuatrimestre, por tipo de delito**

■ Tiene VIF ■ No tiene VIF

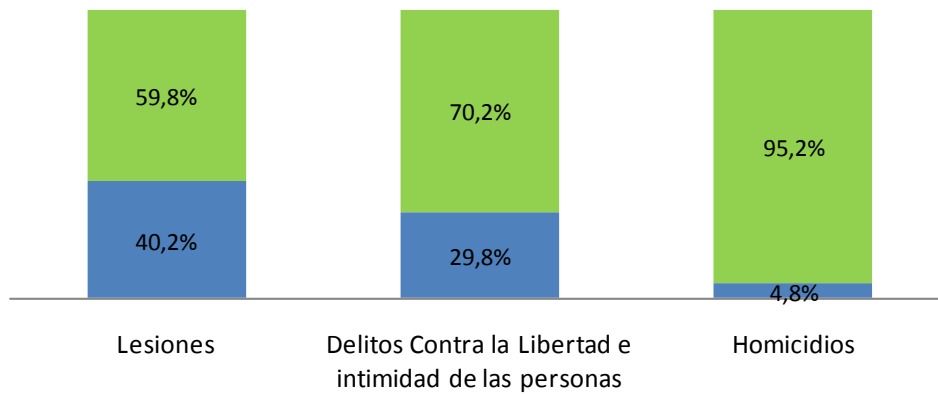

## **Estadísticas Nacionales y Regionales**

# INGRESOS

**TABLA 1 IMPUTADOS INGRESADOS DESDE EL INICIO DE LA REFORMA, SEGÚN REGION Y PERIODO DE INGRESO**

	Imputados ingresados desde el inicio de la reforma		Imputados ingresados durante 2009		Imputados ingresados en los últimos 12 meses		Imputados ingresados en el 1er cuatrimestre 2010		Imputados ingresados durante abril 2010	
	Cant.	%	Cant.	%	Cant.	%	Cant.	%	Cant.	%
Arica-Parinacota	29185	2,00%	4998	1,50%	5386	1,70%	2066	2,10%	621	2,50%
Tarapacá	32631	2,20%	7272	2,20%	7203	2,30%	2689	2,70%	647	2,60%
Antofagasta	78353	5,40%	12941	4,00%	13570	4,20%	4617	4,70%	1148	4,60%
Atacama	42355	2,90%	7490	2,30%	7311	2,30%	2225	2,20%	512	2,00%
Coquimbo	71179	4,90%	14060	4,30%	13199	4,10%	4229	4,30%	954	3,80%
Valparaíso	144640	9,90%	30629	9,40%	30818	9,60%	10056	10,20%	2422	9,60%
O'Higgins	89134	6,10%	19835	6,10%	20026	6,30%	6560	6,60%	1662	6,60%
Del Maule	103108	7,10%	17687	5,40%	16343	5,10%	4218	4,30%	1038	4,10%
Biobío	149964	10,30%	34025	10,50%	31842	10,00%	8810	8,90%	2026	8,10%
Araucanía	98444	6,80%	15580	4,80%	15058	4,70%	4851	4,90%	1233	4,90%
Los Ríos	28865	2,00%	6791	2,10%	7633	2,40%	2916	2,90%	953	3,80%
Los Lagos	71912	4,90%	17309	5,30%	17221	5,40%	5450	5,50%	1428	5,70%
Aysén	14120	1,00%	2636	0,80%	2661	0,80%	825	0,80%	235	0,90%
Magallanes	18089	1,20%	3494	1,10%	3528	1,10%	1062	1,10%	307	1,20%
Defensoría Regional Metropolitana Norte	239110	16,40%	66381	20,40%	64777	20,30%	19405	19,60%	4892	19,50%
Defensoría Regional Metropolitana Sur	245519	16,90%	63852	19,60%	62912	19,70%	19023	19,20%	5023	20,00%
<b>Total</b>	<b>1456608</b>	<b>100,00%</b>	<b>324980</b>	<b>100,00%</b>	<b>319488</b>	<b>100,00%</b>	<b>99002</b>	<b>100,00%</b>	<b>25101</b>	<b>100,00%</b>

TABLA 2 - IMPUTADOS ADOLESCENTES CON MENOS DE 18 AÑOS ATENDIDOS POR LA DEFENSORÍA PENAL PÚBLICA

	Jóvenes							
	2009						2010	
	1er cuatrimestre		2do cuatrimestre		3er cuatrimestre		1er cuatrimestre	
Arica-Parinacota	92	0,9%	83	0,7%	100	0,8%	107	1,2%
Tarapacá	229	2,2%	179	1,6%	249	2,1%	206	2,2%
Antofagasta	403	3,9%	365	3,2%	476	4,0%	500	5,4%
Atacama	275	2,7%	321	2,8%	306	2,6%	219	2,4%
Coquimbo	521	5,1%	448	3,9%	512	4,3%	399	4,3%
Valparaíso	877	8,6%	967	8,4%	1.027	8,7%	964	10,4%
O'Higgins	393	3,8%	553	4,8%	536	4,5%	470	5,1%
Del Maule	486	4,8%	589	5,1%	617	5,2%	333	3,6%
Biobío	1.264	12,4%	1.359	11,9%	1.227	10,4%	832	9,0%
Araucanía	724	7,1%	712	6,2%	650	5,5%	539	5,8%
Los Ríos	245	2,4%	259	2,3%	284	2,4%	270	2,9%
Los Lagos	522	5,1%	610	5,3%	671	5,7%	464	5,0%
Aysén	84	0,8%	97	0,8%	118	1,0%	116	1,2%
Magallanes	74	0,7%	117	1,0%	83	0,7%	72	0,8%
Defensoría Regional Metropolitana Norte	2.017	19,7%	2.309	20,2%	2.297	19,5%	1.854	20,0%
Defensoría Regional Metropolitana Sur	2.024	19,8%	2.478	21,6%	2.628	22,3%	1.945	20,9%
Total	10.230	100,0%	11.446	100,0%	11.781	100,0%	9.290	100,0%

**TABLA 3 IMPUTADOS INGRESADOS POR CUATRIMESTRE SEGÚN REGIÓN**

		Arica-Parinacota	Tarapacá	Antofagasta	Atacama	Coquimbo	Valparaíso	O'Higgins	Del Maule
		Cant.	Cant.	Cant.	Cant.	Cant.	Cant.	Cant.	Cant.
2006	1er cuatrimestre	1.076	1.746	3.070	1.764	2.482	7.324	3.828	4.297
	2do cuatrimestre	1.832	1.602	3.613	2.192	3.194	7.513	4.142	4.440
	3er cuatrimestre	1.416	1.029	3.510	1.782	2.665	7.064	4.418	4.180
2007	1er cuatrimestre	1.379	1.340	4.180	1.916	2.856	7.970	5.008	4.691
	2do cuatrimestre	1.322	1.241	4.134	2.068	2.978	8.175	5.338	5.343
	3er cuatrimestre	1.625	1.410	3.979	2.346	3.641	7.865	5.585	5.811
2008	1er cuatrimestre	1.627	1.724	4.120	2.345	4.212	8.969	6.209	5.332
	2do cuatrimestre	1.960	1.703	4.364	2.249	4.131	9.032	6.172	5.532
	3er cuatrimestre	1.913	2.414	4.183	2.229	4.175	9.480	6.210	5.569
2009	1er cuatrimestre	1.678	2.758	3.988	2.404	5.090	9.867	6.369	5.562
	2do cuatrimestre	1.580	2.282	4.193	2.598	4.572	10.454	6.752	5.953
	3er cuatrimestre	1.740	2.232	4.760	2.488	4.398	10.308	6.714	6.172
2010	1er cuatrimestre	2.066	2.689	4.617	2.225	4.229	10.056	6.560	4.218

**TABLA 3 IMPUTADOS INGRESADOS POR CUATRIMESTRE SEGÚN REGIÓN**

		Biobío	Araucanía	Los Ríos	Los Lagos	Aysén	Magallanes	Defensoría Regional Metropolitana Norte	Defensoría Regional Metropolitana Sur
		Cant.	Cant.	Cant.	Cant.	Cant.	Cant.	Cant.	Cant.
2006	1er cuatrimestre	6.393	3.426	1.176	2.501	626	630	9.319	12.280
	2do cuatrimestre	7.451	4.208	1.309	3.319	593	865	13.966	13.908
	3er cuatrimestre	6.390	4.161	1.308	3.114	733	1.000	13.317	12.641
2007	1er cuatrimestre	7.782	4.342	1.350	3.175	719	843	13.801	14.123
	2do cuatrimestre	9.973	4.503	1.572	3.595	784	1.096	16.007	16.977
	3er cuatrimestre	10.124	5.032	1.648	4.287	766	1.052	16.739	18.493
2008	1er cuatrimestre	9.898	4.985	2.002	5.670	844	929	17.620	17.226
	2do cuatrimestre	11.117	5.903	2.009	5.805	955	1.457	20.815	19.932
	3er cuatrimestre	10.999	5.323	2.134	5.760	1.048	1.389	19.133	20.811
2009	1er cuatrimestre	10.993	5.373	2.074	5.538	800	1.028	21.009	19.963
	2do cuatrimestre	11.656	5.161	2.377	5.875	892	1.268	22.686	21.200
	3er cuatrimestre	11.376	5.046	2.340	5.896	944	1.198	22.686	22.689
2010	1er cuatrimestre	8.810	4.851	2.916	5.450	825	1.062	19.405	19.023

**TABLA 4 IMPUTADOS ATENDIDOS POR LA DEFENSORÍA PENAL PÚBLICA DESAGREGADOS POR SEXO Y PERÍODO DE INGRESO**

		Hombre		Mujer	
		Cant.	%	Cant.	%
2006	1er cuatrimestre	52.630	85,0%	9.308	15,0%
	2do cuatrimestre	63.418	85,5%	10.729	14,5%
	3er cuatrimestre	58.767	85,5%	9.961	14,5%
2007	1er cuatrimestre	63.821	84,6%	11.654	15,4%
	2do cuatrimestre	72.234	84,9%	12.872	15,1%
	3er cuatrimestre	76.786	84,9%	13.617	15,1%
2008	1er cuatrimestre	79.499	84,8%	14.213	15,2%
	2do cuatrimestre	87.779	85,1%	15.357	14,9%
	3er cuatrimestre	87.465	85,1%	15.305	14,9%
2009	1er cuatrimestre	88.839	85,0%	15.655	15,0%
	2do cuatrimestre	93.230	85,1%	16.269	14,9%
	3er cuatrimestre	94.101	84,8%	16.886	15,2%
2010	1er cuatrimestre	83.481	84,3%	15.521	15,7%

**TABLA 5 IMPUTADOS ATENDIDOS POR LA DEFENSORÍA PENAL PÚBLICA EN EL 1er CUATRIMESTRE 2010  
DESAGREGADOS POR EDAD**

	Imputados ingresados en el 1er cuatrimestre 2010					
	Jóvenes		Adultos		Total	
	Cant.	%	Cant.	%	Cant.	%
Arica-Parinacota	107	5,2%	1.959	94,8%	2.066	100,0%
Tarapacá	206	7,7%	2.483	92,3%	2.689	100,0%
Antofagasta	500	10,8%	4.117	89,2%	4.617	100,0%
Atacama	219	9,8%	2.006	90,2%	2.225	100,0%
Coquimbo	399	9,4%	3.830	90,6%	4.229	100,0%
Valparaíso	964	9,6%	9.092	90,4%	10.056	100,0%
O'Higgins	470	7,2%	6.090	92,8%	6.560	100,0%
Del Maule	333	7,9%	3.885	92,1%	4.218	100,0%
Biobío	832	9,4%	7.978	90,6%	8.810	100,0%
Araucanía	539	11,1%	4.312	88,9%	4.851	100,0%
Los Ríos	270	9,3%	2.646	90,7%	2.916	100,0%
Los Lagos	464	8,5%	4.986	91,5%	5.450	100,0%
Aysén	116	14,1%	709	85,9%	825	100,0%
Magallanes	72	6,8%	990	93,2%	1.062	100,0%
Defensoría Regional Metropolitana Norte	1.854	9,6%	17.551	90,4%	19.405	100,0%
Defensoría Regional Metropolitana Sur	1.945	10,2%	17.078	89,8%	19.023	100,0%
<b>Total</b>	<b>9.290</b>	<b>9,4%</b>	<b>89.712</b>	<b>90,6%</b>	<b>99.002</b>	<b>100,0%</b>

**TABLA 6 IMPUTADOS ATENDIDOS POR LA DEFENSORÍA PENAL PÚBLICA DESAGREGADOS POR CUATRIMESTRE Y EDAD**

		Jóvenes		Adultos	
		Cant.	%	Cant.	%
2006	1er cuatrimestre	6.147	9,9%	55.791	90,1%
	2do cuatrimestre	8.061	10,9%	66.086	89,1%
	3er cuatrimestre	7.576	11,0%	61.152	89,0%
2007	1er cuatrimestre	7.735	10,2%	67.740	89,8%
	2do cuatrimestre	8.776	10,3%	76.330	89,7%
	3er cuatrimestre	9.770	10,8%	80.633	89,2%
2008	1er cuatrimestre	9.549	10,2%	84.163	89,8%
	2do cuatrimestre	10.873	10,5%	92.263	89,5%
	3er cuatrimestre	10.947	10,7%	91.823	89,3%
2009	1er cuatrimestre	10.230	9,8%	94.264	90,2%
	2do cuatrimestre	11.446	10,5%	98.053	89,5%
	3er cuatrimestre	11.781	10,6%	99.206	89,4%
2010	1er cuatrimestre	9.290	9,4%	89.712	90,6%



**TABLA 7 IMPUTADOS JÓVENES (CON MENOS DE 18 AÑOS ATENDIDOS POR LA DEFENSORÍA PENAL PÚBLICA)**

		Imputados jóvenes ingresados bajo vigencia ley 20084 hasta abril 2010		Imputados jóvenes ingresados durante el 1er año vigencia RPA (hasta 7 junio 2008)		Imputados jóvenes ingresados últimos doce meses hasta abril 2010	
		14-15 años	16-17 años	14-15 años	16-17 años	14-15 años	16-17 años
Arica-Parinacota	cant	141	583	30	132	50	240
	%	19,50%	80,50%	18,50%	81,50%	17,20%	82,80%
Tarapacá	cant	339	1131	78	200	171	463
	%	23,10%	76,90%	28,10%	71,90%	27,00%	73,00%
Antofagasta	cant	961	2427	238	694	440	901
	%	28,40%	71,60%	25,50%	74,50%	32,80%	67,20%
Atacama	cant	499	1847	142	574	194	652
	%	21,30%	78,70%	19,80%	80,20%	22,90%	77,10%
Coquimbo	cant	838	2955	237	922	300	1059
	%	22,10%	77,90%	20,40%	79,60%	22,10%	77,90%
Valparaíso	cant	1937	5828	525	1914	785	2173
	%	24,90%	75,10%	21,50%	78,50%	26,50%	73,50%
O'Higgins	cant	1123	3216	387	1143	393	1166
	%	25,90%	74,10%	25,30%	74,70%	25,20%	74,80%
Del Maule	cant	1067	3676	346	1259	333	1206
	%	22,50%	77,50%	21,60%	78,40%	21,60%	78,40%
Biobío	cant	2143	8195	673	2474	698	2720
	%	20,70%	79,30%	21,40%	78,60%	20,40%	79,60%
Araucanía	cant	1570	4447	563	1563	506	1395
	%	26,10%	73,90%	26,50%	73,50%	26,60%	73,40%
Los Ríos	cant	616	1786	228	653	233	580
	%	25,60%	74,40%	25,90%	74,10%	28,70%	71,30%
Los Lagos	cant	1222	3448	347	1120	485	1260
	%	26,20%	73,80%	23,70%	76,30%	27,80%	72,20%
Aysén	cant	244	680	86	221	92	239
	%	26,40%	73,60%	28,00%	72,00%	27,80%	72,20%
Magallanes	cant	133	666	29	211	56	216
	%	16,60%	83,40%	12,10%	87,90%	20,60%	79,40%
Defensoría Regional Metropolitana Norte	cant	5276	12001	1651	3799	1950	4510
	%	30,50%	69,50%	30,30%	69,70%	30,20%	69,80%
Defensoría Regional Metropolitana Sur	cant	5555	13690	1862	4471	1990	5061
	%	28,90%	71,10%	29,40%	70,60%	28,20%	71,80%
Total	cant	23664	66576	7422	21350	8676	23841
	%	26,20%	73,80%	25,80%	74,20%	26,70%	73,30%

**TABLA 8 IMPUTADOS ATENDIDOS POR LA DEFENSORÍA PENAL PÚBLICA INGRESADOS EN LOS ÚLTIMOS DOCE MESES DESAGREGADOS POR TIPO DE PROCEDIMIENTO Y POR SEXO**

	Imputados ingresados en los últimos 12 meses					
	Hombre		Mujer		Total	
	Cant.	%	Cant.	%	Cant.	%
Ordinario	166.437	61,5%	30.281	62,2%	196.718	61,6%
Simplificado	94.291	34,8%	15.719	32,3%	110.010	34,4%
Acción privada	1.066	0,4%	364	0,7%	1.430	0,4%
Monitorio	9.018	3,3%	2.312	4,7%	11.330	3,5%
Total	270.812	100,0%	48.676	100,0%	319.488	100,0%

**TABLA 9 IMPUTADOS ATENDIDOS POR LA DEFENSORÍA PENAL PÚBLICA INGRESADOS EN EL 1er CUATRIMESTRE 2010 DESAGREGADOS POR TIPO DE PROCEDIMIENTO Y POR SEXO**

	Imputados ingresados en el 1er cuatrimestre 2010					
	Hombre		Mujer		Total	
	Cant.	%	Cant.	%	Cant.	%
Ordinario	54.437	65,2%	10.092	65,0%	64.529	65,2%
Simplificado	26.542	31,8%	4.709	30,3%	31.251	31,6%
Acción privada	288	0,3%	118	0,8%	406	0,4%
Monitorio	2.214	2,7%	602	3,9%	2.816	2,8%
Total	83.481	100,0%	15.521	100,0%	99.002	100,0%

**TABLA 10 IMPUTADOS ATENDIDOS POR LA DEFENSORÍA PENAL PÚBLICA INGRESADOS EN EL 1er CUATRIMESTRE 2010 DESAGREGADOS POR TIPO DE PROCEDIMIENTO Y REGIÓN**

	Imputados ingresados en el 1er cuatrimestre 2010									
	Ordinario		Simplificado		Acción privada		Monitorio		Total	
	Cant.	%	Cant.	%	Cant.	%	Cant.	%	Cant.	%
Arica-Parinacota	1.512	73,2%	520	25,2%	4	0,2%	30	1,5%	2.066	100,0%
Tarapacá	1.799	66,9%	713	26,5%	10	0,4%	167	6,2%	2.689	100,0%
Antofagasta	3.354	72,6%	1.051	22,8%	7	0,2%	205	4,4%	4.617	100,0%
Atacama	1.234	55,5%	931	41,8%	4	0,2%	56	2,5%	2.225	100,0%
Coquimbo	1.567	37,1%	2.631	62,2%	23	0,5%	8	0,2%	4.229	100,0%
Valparaíso	7.112	70,7%	2.825	28,1%	10	0,1%	109	1,1%	10.056	100,0%
O'Higgins	4.697	71,6%	1.773	27,0%	25	0,4%	65	1,0%	6.560	100,0%
Del Maule	2.584	61,3%	1.606	38,1%	10	0,2%	18	0,4%	4.218	100,0%
Biobío	5.496	62,4%	3.175	36,0%	16	0,2%	123	1,4%	8.810	100,0%
Araucanía	2.741	56,5%	2.063	42,5%	1	0,0%	46	0,9%	4.851	100,0%
Los Ríos	2.005	68,8%	899	30,8%	6	0,2%	6	0,2%	2.916	100,0%
Los Lagos	3.257	59,8%	1.951	35,8%	51	0,9%	191	3,5%	5.450	100,0%
Aysén	593	71,9%	222	26,9%	6	0,7%	4	0,5%	825	100,0%
Magallanes	495	46,6%	559	52,6%	5	0,5%	3	0,3%	1.062	100,0%
Defensoría Regional Metropolitana Norte	12.575	64,8%	5.556	28,6%	204	1,1%	1.070	5,5%	19.405	100,0%
Defensoría Regional Metropolitana Sur	13.508	71,0%	4.776	25,1%	24	0,1%	715	3,8%	19.023	100,0%
Total	64.529	65,2%	31.251	31,6%	406	0,4%	2.816	2,8%	99.002	100,0%

**TABLA 11 IMPUTADOS ATENDIDOS POR LA DEFENSORÍA PENAL PÚBLICA SEGÚN PASO POR AUDIENCIA DE CONTROL DE DETENCIÓN**

	Imputados ingresados en los últimos 12 meses					
	Tiene Control de la Detención		No tiene Control de la		Total	
	Cant.	%	Cant.	%	Cant.	%
Hombre	160.183	59,1%	110.629	40,9%	270.812	100,0%
Mujer	28.171	57,9%	20.505	42,1%	48.676	100,0%
Total	188.354	59,0%	131.134	41,0%	319.488	100,0%

**TABLA 12 IMPUTADOS ATENDIDOS POR LA DEFENSORÍA PENAL PÚBLICA SEGÚN PASO POR AUDIENCIA DE CONTROL DE DETENCIÓN**

	Imputados ingresados en el 1er cuatrimestre 2010					
	Tiene Control de la Detención		No tiene Control de la		Total	
	Cant.	%	Cant.	%	Cant.	%
Hombre	49.299	59,1%	34.182	40,9%	83.481	100,0%
Mujer	8.827	56,9%	6.694	43,1%	15.521	100,0%
Total	58.126	58,7%	40.876	41,3%	99.002	100,0%

**TABLA 13 IMPUTADOS ATENDIDOS POR LA DEFENSORÍA PENAL PÚBLICA SEGÚN PASO POR AUDIENCIA DE CONTROL DE DETENCIÓN**

	Imputados ingresados en los últimos 12 meses					
	Tiene Control de la Detención		No tiene Control de la		Total	
	Cant	%	Cant	%	Cant	%
Arica-Parinacota	3.662	68,0%	1.724	32,0%	5.386	100,0%
Tarapacá	4.637	64,4%	2.566	35,6%	7.203	100,0%
Antofagasta	8.638	63,7%	4.932	36,3%	13.570	100,0%
Atacama	4.057	55,5%	3.254	44,5%	7.311	100,0%
Coquimbo	7.036	53,3%	6.163	46,7%	13.199	100,0%
Valparaíso	17.517	56,8%	13.301	43,2%	30.818	100,0%
O'Higgins	9.898	49,4%	10.128	50,6%	20.026	100,0%
Del Maule	7.430	45,5%	8.913	54,5%	16.343	100,0%
Biobío	15.448	48,5%	16.394	51,5%	31.842	100,0%
Araucanía	10.127	67,3%	4.931	32,7%	15.058	100,0%
Los Ríos	3.263	42,7%	4.370	57,3%	7.633	100,0%
Los Lagos	8.868	51,5%	8.353	48,5%	17.221	100,0%
Aysén	830	31,2%	1.831	68,8%	2.661	100,0%
Magallanes	1.647	46,7%	1.881	53,3%	3.528	100,0%
Defensoría Regional Metropolitana Norte	37.726	58,2%	27.051	41,8%	64.777	100,0%
Defensoría Regional Metropolitana Sur	47.570	75,6%	15.342	24,4%	62.912	100,0%
Total	188.354	59,0%	131.134	41,0%	319.488	100,0%

**TABLA 14 IMPUTADOS ATENDIDOS POR LA DEFENSORÍA PENAL PÚBLICA SEGÚN PASO POR AUDIENCIA DE CONTROL DE DETENCIÓN**

	Imputados ingresados en el 1er cuatrimestre 2010					
	Tiene Control de la Detención		No tiene Control de la		Total	
	Cant.	%	Cant.	%	Cant.	%
Arica-Parinacota	1.307	63,3%	759	36,7%	2.066	100,0%
Tarapacá	1.620	60,2%	1.069	39,8%	2.689	100,0%
Antofagasta	2.849	61,7%	1.768	38,3%	4.617	100,0%
Atacama	1.177	52,9%	1.048	47,1%	2.225	100,0%
Coquimbo	2.166	51,2%	2.063	48,8%	4.229	100,0%
Valparaíso	5.891	58,6%	4.165	41,4%	10.056	100,0%
O'Higgins	3.024	46,1%	3.536	53,9%	6.560	100,0%
Del Maule	1.892	44,9%	2.326	55,1%	4.218	100,0%
Biobío	4.378	49,7%	4.432	50,3%	8.810	100,0%
Araucanía	3.368	69,4%	1.483	30,6%	4.851	100,0%
Los Ríos	1.109	38,0%	1.807	62,0%	2.916	100,0%
Los Lagos	2.773	50,9%	2.677	49,1%	5.450	100,0%
Aysén	245	29,7%	580	70,3%	825	100,0%
Magallanes	503	47,4%	559	52,6%	1.062	100,0%
Defensoría Regional Metropolitana Norte	11.332	58,4%	8.073	41,6%	19.405	100,0%
Defensoría Regional Metropolitana Sur	14.492	76,2%	4.531	23,8%	19.023	100,0%
<b>Total</b>	<b>58.126</b>	<b>58,7%</b>	<b>40.876</b>	<b>41,3%</b>	<b>99.002</b>	<b>100,0%</b>



## TRAMITACIÓN DE LA CAUSA

**TABLA 17 IMPUTADOS TERMINADOS Y EN TRÁMITE, INGRESADOS DESDE EL INICIO DE LA REFORMA PROCESAL PENAL AL 30 ABRIL 2010**

	Imputado terminado al 30 de abril de 2010		Imputado en trámite al 30 de abril de 2010		Total	
	Cant	%	Cant	%	Cant	%
Arica-Parinacota	27.588	94,5%	1.597	5,5%	29.185	100,0%
Tarapacá	30.791	94,4%	1.840	5,6%	32.631	100,0%
Antofagasta	74.481	95,1%	3.872	4,9%	78.353	100,0%
Atacama	40.421	95,4%	1.934	4,6%	42.355	100,0%
Coquimbo	66.791	93,8%	4.388	6,2%	71.179	100,0%
Valparaíso	136.832	94,6%	7.808	5,4%	144.640	100,0%
O'Higgins	86.457	97,0%	2.677	3,0%	89.134	100,0%
Del Maule	97.806	94,9%	5.302	5,1%	103.108	100,0%
Biobío	139.330	92,9%	10.634	7,1%	149.964	100,0%
Araucanía	94.523	96,0%	3.921	4,0%	98.444	100,0%
Los Ríos	27.108	93,9%	1.757	6,1%	28.865	100,0%
Los Lagos	70.035	97,4%	1.877	2,6%	71.912	100,0%
Aysén	13.578	96,2%	542	3,8%	14.120	100,0%
Magallanes	17.117	94,6%	972	5,4%	18.089	100,0%
Defensoría Regional Metropolitana Norte	221.242	92,5%	17.868	7,5%	239.110	100,0%
Defensoría Regional Metropolitana Sur	233.514	95,1%	12.005	4,9%	245.519	100,0%
<b>Total</b>	<b>1.377.614</b>	<b>94,6%</b>	<b>78.994</b>	<b>5,4%</b>	<b>1.456.608</b>	<b>100,0%</b>

**TABLA 18 IMPUTADOS TERMINADOS Y EN TRÁMITE, INGRESADOS EN LOS ÚLTIMOS DOCE MESES AL 30 SEPTIEMBRE 2009**

	Imputados ingresados en los últimos 12 meses					
	abril de 2010		de 2010		Total	
	Cant.	%	Cant.	%	Cant.	%
Arica-Parinacota	4.097	76,1%	1.289	23,9%	5.386	100,0%
Tarapacá	5.550	77,1%	1.653	22,9%	7.203	100,0%
Antofagasta	10.054	74,1%	3.516	25,9%	13.570	100,0%
Atacama	5.573	76,2%	1.738	23,8%	7.311	100,0%
Coquimbo	9.839	74,5%	3.360	25,5%	13.199	100,0%
Valparaíso	23.912	77,6%	6.906	22,4%	30.818	100,0%
O'Higgins	17.514	87,5%	2.512	12,5%	20.026	100,0%
Del Maule	12.279	75,1%	4.064	24,9%	16.343	100,0%
Biobío	22.812	71,6%	9.030	28,4%	31.842	100,0%
Araucanía	11.766	78,1%	3.292	21,9%	15.058	100,0%
Los Ríos	6.007	78,7%	1.626	21,3%	7.633	100,0%
Los Lagos	15.485	89,9%	1.736	10,1%	17.221	100,0%
Aysén	2.169	81,5%	492	18,5%	2.661	100,0%
Magallanes	2.700	76,5%	828	23,5%	3.528	100,0%
Defensoría Regional Metropolitana Norte	50.204	77,5%	14.573	22,5%	64.777	100,0%
Defensoría Regional Metropolitana Sur	52.496	83,4%	10.416	16,6%	62.912	100,0%
<b>Total</b>	<b>252.457</b>	<b>79,0%</b>	<b>67.031</b>	<b>21,0%</b>	<b>319.488</b>	<b>100,0%</b>



**TABLA 19 IMPUTADOS EN TRÁMITE AL 30 DE ABRIL 2010 DESAGREGADOS POR PERÍODO DE INGRESO DE LA CAUSA**

	Imputado en trámite al 30 de abril de 2010											
	ingreso durante 3 meses previos al 1 de mayo de 2010		Ingreso hace más de 3 y hasta 6 meses previos al 1 de mayo de 2010		Ingreso hace más de 6 y hasta 12 meses previos al 1 de mayo de 2010		Ingreso hace más de 12 y hasta 24 meses previos al 1 de mayo de 2010		Ingreso hace más de 24 meses previo 1 de mayo de 2010		Total	
	Cant.	%	Cant.	%	Cant.	%	Cant.	%	Cant.	%	Cant.	%
Arica-Parinacota	648	40,6%	353	22,1%	288	18,0%	254	15,9%	54	3,4%	1.597	100,0%
Tarapacá	843	45,8%	413	22,4%	397	21,6%	153	8,3%	34	1,8%	1.840	100,0%
Antofagasta	1.779	45,9%	956	24,7%	781	20,2%	228	5,9%	128	3,3%	3.872	100,0%
Atacama	932	48,2%	450	23,3%	356	18,4%	128	6,6%	68	3,5%	1.934	100,0%
Coquimbo	1.689	38,5%	838	19,1%	833	19,0%	601	13,7%	427	9,7%	4.388	100,0%
Valparaíso	3.176	40,7%	2.077	26,6%	1.653	21,2%	708	9,1%	194	2,5%	7.808	100,0%
O'Higgins	1.476	55,1%	597	22,3%	439	16,4%	108	4,0%	57	2,1%	2.677	100,0%
Del Maule	1.367	25,8%	1.257	23,7%	1.440	27,2%	827	15,6%	411	7,8%	5.302	100,0%
Biobío	4.120	38,7%	2.555	24,0%	2.355	22,1%	1.097	10,3%	507	4,8%	10.634	100,0%
Araucanía	1.698	43,3%	842	21,5%	752	19,2%	396	10,1%	233	5,9%	3.921	100,0%
Los Ríos	1.103	62,8%	252	14,3%	271	15,4%	108	6,1%	23	1,3%	1.757	100,0%
Los Lagos	1.012	53,9%	408	21,7%	316	16,8%	106	5,6%	35	1,9%	1.877	100,0%
Aysén	349	64,4%	80	14,8%	63	11,6%	41	7,6%	9	1,7%	542	100,0%
Magallanes	472	48,6%	205	21,1%	151	15,5%	107	11,0%	37	3,8%	972	100,0%
Defensoría Regional Metropolitana Norte	6.252	35,0%	4.407	24,7%	3.914	21,9%	2.310	12,9%	985	5,5%	17.868	100,0%
Defensoría Regional Metropolitana Sur	4.628	38,6%	3.215	26,8%	2.573	21,4%	1.284	10,7%	305	2,5%	12.005	100,0%
<b>Total</b>	<b>31.544</b>	<b>39,9%</b>	<b>18.905</b>	<b>23,9%</b>	<b>16.582</b>	<b>21,0%</b>	<b>8.456</b>	<b>10,7%</b>	<b>3.507</b>	<b>4,4%</b>	<b>78.994</b>	<b>100,0%</b>

**TABLA 20 IMPUTADOS CON SU CAUSA TERMINADA SEGÚN TIEMPO DE TRAMITACIÓN DE LA CAUSA, DESDE EL INICIO DE LA REFORMA HASTA EL 30 DE ABRIL 2010**

	Imputado terminado al 30 de abril de 2010													
	Menos de 2 semanas		De 2 semanas a menos de 1 mes		De 1 hasta menos de 3 meses		De 3 hasta menos de 6 meses		De 6 meses hasta menos de 1 año		1 año y más		Total	
	Cant.	%	Cant.	%	Cant.	%	Cant.	%	Cant.	%	Cant.	%	Cant.	%
Arica-Parinacota	10.544	38,2%	1.856	6,7%	3.666	13,3%	3.747	13,6%	4.430	16,1%	3.345	12,1%	27.588	100,0%
Tarapacá	15.261	49,6%	1.835	6,0%	3.702	12,0%	3.728	12,1%	4.121	13,4%	2.143	7,0%	30.790	100,0%
Antofagasta	30.966	41,6%	3.240	4,4%	11.719	15,7%	12.002	16,1%	9.316	12,5%	7.235	9,7%	74.478	100,0%
Atacama	8.283	20,5%	4.808	11,9%	11.902	29,4%	6.192	15,3%	5.288	13,1%	3.947	9,8%	40.420	100,0%
Coquimbo	15.219	22,8%	5.863	8,8%	13.851	20,7%	9.686	14,5%	9.935	14,9%	12.230	18,3%	66.784	100,0%
Valparaíso	63.298	46,3%	7.433	5,4%	22.233	16,2%	20.937	15,3%	16.089	11,8%	6.839	5,0%	136.829	100,0%
O'Higgins	48.068	55,6%	6.587	7,6%	13.550	15,7%	9.613	11,1%	5.092	5,9%	3.546	4,1%	86.456	100,0%
Del Maule	42.977	43,9%	5.370	5,5%	14.611	14,9%	12.579	12,9%	13.577	13,9%	8.689	8,9%	97.803	100,0%
Biobío	24.312	17,4%	13.093	9,4%	40.585	29,1%	27.974	20,1%	22.171	15,9%	11.194	8,0%	139.329	100,0%
Araucanía	33.907	35,9%	4.871	5,2%	16.970	18,0%	14.040	14,9%	13.988	14,8%	10.725	11,3%	94.501	100,0%
Los Ríos	10.287	37,9%	1.770	6,5%	6.107	22,5%	4.235	15,6%	3.351	12,4%	1.358	5,0%	27.108	100,0%
Los Lagos	37.318	53,3%	2.693	3,8%	9.164	13,1%	7.856	11,2%	6.529	9,3%	6.473	9,2%	70.033	100,0%
Aysén	1.896	14,0%	2.130	15,7%	2.988	22,0%	1.932	14,2%	1.558	11,5%	3.073	22,6%	13.577	100,0%
Magallanes	2.126	12,4%	1.872	10,9%	4.879	28,5%	2.806	16,4%	2.204	12,9%	3.230	18,9%	17.117	100,0%
Defensoría Regional Metropolitana Norte	110.971	50,2%	10.807	4,9%	33.390	15,1%	31.483	14,2%	23.680	10,7%	10.909	4,9%	221.240	100,0%
Defensoría Regional Metropolitana Sur	134.248	57,5%	10.982	4,7%	32.475	13,9%	28.140	12,1%	18.995	8,1%	8.673	3,7%	233.513	100,0%
<b>Total</b>	<b>589.681</b>	<b>42,8%</b>	<b>85.210</b>	<b>6,2%</b>	<b>241.792</b>	<b>17,6%</b>	<b>196.950</b>	<b>14,3%</b>	<b>160.324</b>	<b>11,6%</b>	<b>103.609</b>	<b>7,5%</b>	<b>1.377.566</b>	<b>100,0%</b>

TABLA 21 IMPUTADOS CON SU CAUSA TERMINADA EN LOS ÚLTIMOS DOCE MESES SEGÚN TIEMPO DE TRAMITACIÓN DE LA CAUSA

	Imputados con su causa finalizada en los últimos 12 meses													
	Menos de 2 semanas		mes		meses		De 3 hasta menos de 6 meses		año		1 año y más		Total	
	Cant.	%	Cant.	%	Cant.	%	Cant.	%	Cant.	%	Cant.	%	Cant.	%
Arica-Parinacota	2.528	42,6%	247	4,2%	690	11,6%	720	12,1%	1.015	17,1%	734	12,4%	5.934	100,0%
Tarapacá	3.529	48,1%	561	7,6%	877	11,9%	980	13,3%	945	12,9%	452	6,2%	7.344	100,0%
Antofagasta	5.263	38,0%	414	3,0%	2.323	16,8%	2.613	18,9%	1.971	14,2%	1.270	9,2%	13.854	100,0%
Atacama	2.308	30,6%	843	11,2%	1.875	24,9%	1.086	14,4%	850	11,3%	572	7,6%	7.534	100,0%
Coquimbo	4.004	26,4%	1.389	9,2%	2.936	19,4%	2.352	15,5%	2.102	13,9%	2.384	15,7%	15.167	100,0%
Valparaíso	15.173	50,7%	1.145	3,8%	4.324	14,5%	4.486	15,0%	3.290	11,0%	1.482	5,0%	29.900	100,0%
O'Higgins	11.675	55,7%	1.470	7,0%	3.293	15,7%	2.233	10,7%	1.240	5,9%	1.042	5,0%	20.953	100,0%
Del Maule	8.390	50,5%	568	3,4%	1.952	11,8%	1.905	11,5%	2.142	12,9%	1.641	9,9%	16.598	100,0%
Biobío	6.414	19,1%	2.568	7,6%	9.927	29,5%	6.950	20,7%	5.246	15,6%	2.528	7,5%	33.633	100,0%
Araucanía	6.254	40,5%	871	5,6%	3.402	22,1%	2.322	15,1%	1.502	9,7%	1.074	7,0%	15.425	100,0%
Los Ríos	4.213	57,4%	259	3,5%	1.050	14,3%	777	10,6%	709	9,7%	338	4,6%	7.346	100,0%
Los Lagos	11.609	62,4%	614	3,3%	2.166	11,6%	1.535	8,3%	1.263	6,8%	1.411	7,6%	18.598	100,0%
Aysén	448	13,7%	713	21,8%	693	21,2%	494	15,1%	222	6,8%	705	21,5%	3.275	100,0%
Magallanes	949	21,2%	359	8,0%	1.044	23,4%	584	13,1%	455	10,2%	1.080	24,2%	4.471	100,0%
Defensoría Regional Metropolitana Norte	32.564	50,1%	2.696	4,1%	9.132	14,0%	8.722	13,4%	7.524	11,6%	4.371	6,7%	65.009	100,0%
Defensoría Regional Metropolitana Sur	38.102	60,2%	2.229	3,5%	7.361	11,6%	7.333	11,6%	5.401	8,5%	2.841	4,5%	63.267	100,0%
Total	153.423	46,7%	16.946	5,2%	53.045	16,2%	45.092	13,7%	35.877	10,9%	23.925	7,3%	328.308	100,0%

TABLA 22 IMPUTADOS CON SU CAUSA TERMINADA EL AÑO 2010 SEGÚN TIEMPO DE TRAMITACIÓN DE LA CAUSA

	Imputados con su causa finalizada en 2010													
	Menos de 2 semanas		mes		meses		De 3 hasta menos de 6 meses		año		1 año y más		Total	
	Cant.	%	Cant.	%	Cant.	%	Cant.	%	Cant.	%	Cant.	%	Cant.	%
Arica-Parinacota	985	39,6%	106	4,3%	372	14,9%	276	11,1%	388	15,6%	363	14,6%	2.490	100,0%
Tarapacá	1.315	49,3%	216	8,1%	304	11,4%	307	11,5%	364	13,7%	160	6,0%	2.666	100,0%
Antofagasta	1.865	35,8%	152	2,9%	922	17,7%	1.061	20,4%	798	15,3%	408	7,8%	5.206	100,0%
Atacama	648	26,1%	247	9,9%	657	26,4%	407	16,4%	347	14,0%	178	7,2%	2.484	100,0%
Coquimbo	1.197	21,3%	584	10,4%	1.120	19,9%	912	16,2%	856	15,2%	959	17,0%	5.628	100,0%
Valparaíso	4.861	47,8%	391	3,8%	1.562	15,3%	1.662	16,3%	1.179	11,6%	521	5,1%	10.176	100,0%
O'Higgins	3.777	54,7%	421	6,1%	1.232	17,8%	785	11,4%	400	5,8%	288	4,2%	6.903	100,0%
Del Maule	2.016	43,4%	215	4,6%	692	14,9%	576	12,4%	679	14,6%	470	10,1%	4.648	100,0%
Biobío	2.016	20,0%	740	7,4%	2.606	25,9%	2.105	20,9%	1.739	17,3%	850	8,5%	10.056	100,0%
Araucanía	2.009	39,4%	267	5,2%	1.130	22,2%	797	15,6%	461	9,0%	434	8,5%	5.098	100,0%
Los Ríos	1.361	53,0%	179	7,0%	399	15,5%	256	10,0%	239	9,3%	132	5,1%	2.566	100,0%
Los Lagos	3.768	60,5%	197	3,2%	816	13,1%	626	10,1%	449	7,2%	368	5,9%	6.224	100,0%
Aysén	156	13,6%	235	20,5%	244	21,3%	204	17,8%	76	6,6%	230	20,1%	1.145	100,0%
Magallanes	258	20,1%	102	7,9%	325	25,3%	200	15,6%	127	9,9%	272	21,2%	1.284	100,0%
Defensoría Regional Metropolitana Norte	9.450	45,3%	858	4,1%	2.991	14,4%	3.107	14,9%	2.623	12,6%	1.809	8,7%	20.838	100,0%
Defensoría Regional Metropolitana Sur	11.620	58,1%	676	3,4%	2.333	11,7%	2.539	12,7%	1.823	9,1%	1.012	5,1%	20.003	100,0%
Total	47.302	44,0%	5.586	5,2%	17.705	16,5%	15.820	14,7%	12.548	11,7%	8.454	7,9%	107.415	100,0%

TABLA 23 IMPUTADOS CON SU CAUSA TERMINADA SEGÚN CANTIDAD DE AUDIENCIAS EN QUE SE TRAMITÓ LA CAUSA, DESDE EL INICIO DE LA REFORMA AL 30 DE ABRIL 2010

	Imputados finalizados desde el inicio de la reforma															
	1 audiencia		2 audiencias		3 audiencias		4 audiencias		5 audiencias		De 6 a 10 audiencias		Más de 10 audiencias		Total	
	Cant.	%	Cant.	%	Cant.	%	Cant.	%	Cant.	%	Cant.	%	Cant.	%	Cant.	%
Arica-Parinacota	11.273	41,1%	5.068	18,5%	3.490	12,7%	2.220	8,1%	1.524	5,6%	3.299	12,0%	521	1,9%	27.395	100,0%
Tarapacá	15.691	51,2%	4.818	15,7%	3.102	10,1%	1.998	6,5%	1.579	5,2%	2.979	9,7%	467	1,5%	30.634	100,0%
Antofagasta	30.575	41,2%	15.353	20,7%	9.645	13,0%	6.028	8,1%	4.045	5,4%	7.556	10,2%	1.067	1,4%	74.269	100,0%
Atacama	15.305	38,2%	8.298	20,7%	5.469	13,6%	3.461	8,6%	2.262	5,6%	4.434	11,1%	875	2,2%	40.104	100,0%
Coquimbo	23.799	36,1%	14.049	21,3%	9.128	13,8%	6.052	9,2%	4.148	6,3%	7.642	11,6%	1.170	1,8%	65.988	100,0%
Valparaíso	64.012	46,8%	26.805	19,6%	16.695	12,2%	10.540	7,7%	6.721	4,9%	10.781	7,9%	1.117	0,8%	136.671	100,0%
O'Higgins	46.011	53,3%	16.986	19,7%	9.098	10,5%	5.489	6,4%	3.260	3,8%	4.998	5,8%	510	0,6%	86.352	100,0%
Del Maule	45.939	47,2%	19.647	20,2%	11.216	11,5%	6.695	6,9%	4.548	4,7%	8.149	8,4%	1.134	1,2%	97.328	100,0%
Biobío	59.374	43,1%	27.962	20,3%	18.032	13,1%	10.990	8,0%	7.386	5,4%	12.308	8,9%	1.687	1,2%	137.739	100,0%
Araucanía	33.560	35,7%	22.404	23,8%	13.665	14,5%	8.482	9,0%	5.404	5,7%	9.363	10,0%	1.130	1,2%	94.008	100,0%
Los Ríos	12.075	44,6%	5.041	18,6%	2.935	10,8%	2.109	7,8%	1.389	5,1%	2.989	11,0%	542	2,0%	27.080	100,0%
Los Lagos	36.855	52,8%	11.743	16,8%	6.688	9,6%	4.310	6,2%	2.779	4,0%	6.204	8,9%	1.268	1,8%	69.847	100,0%
Aysén	5.800	43,6%	2.730	20,5%	1.551	11,6%	1.080	8,1%	667	5,0%	1.196	9,0%	291	2,2%	13.315	100,0%
Magallanes	6.486	38,4%	3.103	18,3%	2.165	12,8%	1.526	9,0%	1.062	6,3%	2.236	13,2%	334	2,0%	16.912	100,0%
Defensoría Regional Metropolitana Norte	119.586	54,4%	38.890	17,7%	24.209	11,0%	14.459	6,6%	9.013	4,1%	12.702	5,8%	1.152	0,5%	220.011	100,0%
Defensoría Regional Metropolitana Sur	138.468	59,4%	36.764	15,8%	21.602	9,3%	12.570	5,4%	8.039	3,5%	13.558	5,8%	1.989	0,9%	232.990	100,0%
Total	664.809	48,5%	259.661	18,9%	158.690	11,6%	98.009	7,2%	63.826	4,7%	110.394	8,1%	15.254	1,1%	1.370.643	100,0%

TABLA 24 IMPUTADOS CON SU CAUSA TERMINADA EN LOS ÚLTIMOS DOCE MESES SEGÚN CANTIDAD DE AUDIENCIAS EN QUE SE TRAMITÓ LA CAUSA

	Imputados con su causa finalizada en los últimos 12 meses															
	1 audiencia		2 audiencias		3 audiencias		4 audiencias		5 audiencias		De 6 a 10 audiencias		Más de 10 audiencias		Total	
	Cant.	%	Cant.	%	Cant.	%	Cant.	%	Cant.	%	Cant.	%	Cant.	%	Cant.	%
Arica-Parinacota	2.782	47,1%	889	15,0%	652	11,0%	448	7,6%	334	5,7%	683	11,6%	121	2,0%	5.909	100,0%
Tarapacá	4.010	54,9%	977	13,4%	739	10,1%	438	6,0%	348	4,8%	661	9,0%	132	1,8%	7.305	100,0%
Antofagasta	5.538	40,0%	2.302	16,6%	1.684	12,2%	1.233	8,9%	832	6,0%	1.952	14,1%	301	2,2%	13.842	100,0%
Atacama	3.308	44,2%	1.315	17,6%	896	12,0%	560	7,5%	381	5,1%	821	11,0%	206	2,8%	7.487	100,0%
Coquimbo	5.824	38,6%	2.672	17,7%	2.068	13,7%	1.395	9,2%	1.001	6,6%	1.867	12,4%	270	1,8%	15.097	100,0%
Valparaíso	15.161	50,7%	5.001	16,7%	3.380	11,3%	2.184	7,3%	1.531	5,1%	2.382	8,0%	247	0,8%	29.886	100,0%
O'Higgins	11.558	55,2%	3.859	18,4%	2.095	10,0%	1.233	5,9%	768	3,7%	1.270	6,1%	148	0,7%	20.931	100,0%
Del Maule	8.297	50,0%	2.986	18,0%	1.764	10,6%	1.118	6,7%	746	4,5%	1.451	8,8%	220	1,3%	16.582	100,0%
Biobío	14.226	42,8%	6.574	19,8%	4.272	12,8%	2.573	7,7%	1.922	5,8%	3.217	9,7%	472	1,4%	33.256	100,0%
Araucanía	5.962	38,7%	3.613	23,4%	2.043	13,2%	1.315	8,5%	817	5,3%	1.472	9,5%	198	1,3%	15.420	100,0%
Los Ríos	4.431	60,4%	968	13,2%	519	7,1%	368	5,0%	285	3,9%	632	8,6%	131	1,8%	7.334	100,0%
Los Lagos	11.920	64,4%	2.444	13,2%	1.316	7,1%	776	4,2%	527	2,8%	1.223	6,6%	294	1,6%	18.500	100,0%
Aysén	1.509	46,5%	651	20,1%	365	11,3%	255	7,9%	167	5,2%	231	7,1%	64	2,0%	3.242	100,0%
Magallanes	2.111	47,5%	719	16,2%	483	10,9%	357	8,0%	213	4,8%	479	10,8%	80	1,8%	4.442	100,0%
Defensoría Regional Metropolitana Norte	35.870	55,5%	9.997	15,5%	6.810	10,5%	4.310	6,7%	2.782	4,3%	4.387	6,8%	427	0,7%	64.583	100,0%
Defensoría Regional Metropolitana Sur	39.350	62,3%	8.232	13,0%	5.124	8,1%	3.331	5,3%	2.157	3,4%	4.252	6,7%	697	1,1%	63.143	100,0%
Total	171.857	52,6%	53.199	16,3%	34.210	10,5%	21.894	6,7%	14.811	4,5%	26.980	8,3%	4.008	1,2%	326.959	100,0%

TABLA 25 IMPUTADOS CON SU CAUSA TERMINADA EN EL AÑO 2010 SEGÚN CANTIDAD DE AUDIENCIAS EN QUE SE TRAMITÓ LA CAUSA

	Imputados con su causa finalizada en 2010															
	1 audiencia		2 audiencias		3 audiencias		4 audiencias		5 audiencias		De 6 a 10 audiencias		Más de 10 audiencias		Total	
	Cant.	%	Cant.	%	Cant.	%	Cant.	%	Cant.	%	Cant.	%	Cant.	%	Cant.	%
Arica-Parinacota	1.172	47,2%	383	15,4%	269	10,8%	177	7,1%	129	5,2%	292	11,8%	60	2,4%	2.482	100,0%
Tarapacá	1.544	57,9%	353	13,2%	233	8,7%	147	5,5%	116	4,4%	223	8,4%	49	1,8%	2.665	100,0%
Antofagasta	2.016	38,7%	894	17,2%	583	11,2%	491	9,4%	313	6,0%	779	15,0%	127	2,4%	5.203	100,0%
Atacama	992	40,1%	454	18,4%	345	14,0%	186	7,5%	128	5,2%	300	12,1%	68	2,7%	2.473	100,0%
Coquimbo	1.971	35,1%	972	17,3%	782	13,9%	553	9,9%	425	7,6%	792	14,1%	114	2,0%	5.609	100,0%
Valparaíso	4.900	48,2%	1.779	17,5%	1.291	12,7%	778	7,6%	535	5,3%	805	7,9%	84	0,8%	10.172	100,0%
O'Higgins	3.823	55,5%	1.325	19,2%	680	9,9%	430	6,2%	236	3,4%	353	5,1%	46	0,7%	6.893	100,0%
Del Maule	2.100	45,3%	950	20,5%	525	11,3%	331	7,1%	234	5,0%	444	9,6%	55	1,2%	4.639	100,0%
Biobío	4.113	41,4%	2.025	20,4%	1.327	13,4%	788	7,9%	592	6,0%	953	9,6%	132	1,3%	9.930	100,0%
Araucanía	2.040	40,0%	1.198	23,5%	658	12,9%	395	7,7%	271	5,3%	470	9,2%	66	1,3%	5.098	100,0%
Los Ríos	1.616	63,3%	323	12,7%	147	5,8%	115	4,5%	89	3,5%	221	8,7%	42	1,6%	2.553	100,0%
Los Lagos	3.830	61,8%	830	13,4%	496	8,0%	283	4,6%	197	3,2%	455	7,3%	105	1,7%	6.196	100,0%
Aysén	506	44,4%	223	19,6%	133	11,7%	104	9,1%	61	5,4%	95	8,3%	17	1,5%	1.139	100,0%
Magallanes	574	44,9%	209	16,3%	150	11,7%	116	9,1%	66	5,2%	144	11,3%	20	1,6%	1.279	100,0%
Defensoría Regional Metropolitana Norte	10.892	52,7%	3.318	16,0%	2.281	11,0%	1.470	7,1%	1.002	4,8%	1.564	7,6%	155	0,7%	20.682	100,0%
Defensoría Regional Metropolitana Sur	12.157	60,9%	2.692	13,5%	1.661	8,3%	1.070	5,4%	686	3,4%	1.453	7,3%	238	1,2%	19.957	100,0%
Total	54.246	50,7%	17.928	16,8%	11.561	10,8%	7.434	6,9%	5.080	4,7%	9.343	8,7%	1.378	1,3%	106.970	100,0%



TABLA 25 TIEMPO DE ESPERA ENTRE AUDIENCIA DE PREPARACION DE JUICIO ORAL Y EL INICIO DEL JUICIO ORAL, SEGÚN GRUPO DE EDAD POR REGIÓN

	2009						2010					
	Menos de 1 mes	De 1 hasta menos de 3 meses	De 3 hasta menos de 6 meses	De 6 meses hasta menos de 1 año	1 año y más	Menos de 1 mes	De 1 hasta menos de 3 meses	De 3 hasta menos de 6 meses	De 6 meses hasta menos de 1 año	1 año y más		
Es causa con jóvenes	Arica-Parinacota	Cant.	0	5	5	1	0	0	3	1	6	1
		%	0,00%	45,50%	45,50%	9,10%	0,00%	0,00%	27,30%	9,10%	54,50%	9,10%
	Tarapacá	Cant.	5	11	0	0	0	2	2	0	0	0
		%	31,30%	68,80%	0,00%	0,00%	0,00%	50,00%	50,00%	0,00%	0,00%	0,00%
	Antofagasta	Cant.	42	20	6	0	0	19	4	4	0	0
		%	61,80%	29,40%	8,80%	0,00%	0,00%	70,40%	14,80%	14,80%	0,00%	0,00%
	Atacama	Cant.	8	17	12	1	0	2	9	3	4	0
		%	21,10%	44,70%	31,60%	2,60%	0,00%	11,10%	50,00%	16,70%	22,20%	0,00%
	Coquimbo	Cant.	4	16	37	7	6	7	25	17	5	2
		%	5,70%	22,90%	52,90%	10,00%	8,60%	12,50%	44,60%	30,40%	8,90%	3,60%
	Valparaíso	Cant.	110	86	20	1	4	33	35	5	1	0
		%	49,80%	38,90%	9,00%	0,50%	1,80%	44,60%	47,30%	6,80%	1,40%	0,00%
	O'Higgins	Cant.	10	37	1	0	0	0	6	1	0	0
		%	20,80%	77,10%	2,10%	0,00%	0,00%	0,00%	85,70%	14,30%	0,00%	0,00%
	Del Maule	Cant.	15	33	19	32	7	3	14	10	3	4
		%	14,20%	31,10%	17,90%	30,20%	6,60%	8,80%	41,20%	29,40%	8,80%	11,80%
	Biobío	Cant.	66	83	5	2	0	7	34	6	2	0
		%	42,30%	53,20%	3,20%	1,30%	0,00%	14,30%	69,40%	12,20%	4,10%	0,00%
	Araucanía	Cant.	31	43	11	2	0	5	13	2	0	0
		%	35,60%	49,40%	12,60%	2,30%	0,00%	25,00%	65,00%	10,00%	0,00%	0,00%
	Los Ríos	Cant.	12	19	0	0	0	4	8	1	1	0
		%	38,70%	61,30%	0,00%	0,00%	0,00%	28,60%	57,10%	7,10%	7,10%	0,00%
	Los Lagos	Cant.	22	25	9	1	0	9	12	1	0	0
		%	38,60%	43,90%	15,80%	1,80%	0,00%	40,90%	54,50%	4,50%	0,00%	0,00%
	Aysén	Cant.	2	4	0	0	0	1	1	0	0	0
		%	33,30%	66,70%	0,00%	0,00%	0,00%	50,00%	50,00%	0,00%	0,00%	0,00%
	Magallanes	Cant.	5	4	1	0	0	0	1	0	0	0
		%	50,00%	40,00%	10,00%	0,00%	0,00%	0,00%	100,00%	0,00%	0,00%	0,00%
	Defensoría Regional Metropolitana Norte	Cant.	63	65	8	3	0	13	15	3	0	0
		%	45,30%	46,80%	5,80%	2,20%	0,00%	41,90%	48,40%	9,70%	0,00%	0,00%
	Defensoría Regional Metropolitana Sur	Cant.	116	102	17	5	0	20	16	5	0	0
		%	48,30%	42,50%	7,10%	2,10%	0,00%	48,80%	39,00%	12,20%	0,00%	0,00%
	Total	Cant.	511	570	151	55	17	125	198	59	22	7
		%	39,20%	43,70%	11,60%	4,20%	1,30%	30,40%	48,20%	14,40%	5,40%	1,70%

TABLA 25 TIEMPO DE ESPERA ENTRE AUDIENCIA DE PREPARACION DE JUICIO ORAL Y EL INICIO DEL JUICIO ORAL, SEGÚN GRUPO DE EDAD POR REGIÓN

	2009						2010					
	Menos de 1 mes	De 1 hasta menos de 3 meses	De 3 hasta menos de 6 meses	De 6 meses hasta menos de 1 año	1 año y más	Menos de 1 mes	De 1 hasta menos de 3 meses	De 3 hasta menos de 6 meses	De 6 meses hasta menos de 1 año	1 año y más		
Es causa de adultos	Arica-Parinacota	Cant.	9	99	94	36	1	3	45	36	48	3
		%	3,80%	41,40%	39,30%	15,10%	0,40%	2,20%	33,30%	26,70%	35,60%	2,20%
	Tarapacá	Cant.	17	119	32	5	0	9	48	8	3	2
		%	9,80%	68,80%	18,50%	2,90%	0,00%	12,90%	68,60%	11,40%	4,30%	2,90%
	Antofagasta	Cant.	44	209	97	9	1	37	84	51	5	1
		%	12,20%	58,10%	26,90%	2,50%	0,30%	20,80%	47,20%	28,70%	2,80%	0,60%
	Atacama	Cant.	0	59	94	14	3	13	47	22	6	0
		%	0,00%	34,70%	55,30%	8,20%	1,80%	14,80%	53,40%	25,00%	6,80%	0,00%
	Coquimbo	Cant.	2	37	77	38	158	17	77	68	28	103
		%	0,60%	11,90%	24,70%	12,20%	50,60%	5,80%	26,30%	23,20%	9,60%	35,20%
	Valparaíso	Cant.	58	759	122	15	14	25	251	37	8	2
		%	6,00%	78,40%	12,60%	1,50%	1,40%	7,70%	77,70%	11,50%	2,50%	0,60%
	O'Higgins	Cant.	26	247	51	10	1	6	67	19	3	1
		%	7,80%	73,70%	15,20%	3,00%	0,30%	6,30%	69,80%	19,80%	3,10%	1,00%
	Del Maule	Cant.	7	143	90	133	48	0	21	43	30	24
		%	1,70%	34,00%	21,40%	31,60%	11,40%	0,00%	17,80%	36,40%	25,40%	20,30%
	Biobío	Cant.	22	576	62	16	16	1	179	29	4	2
		%	3,20%	83,20%	9,00%	2,30%	2,30%	0,50%	83,30%	13,50%	1,90%	0,90%
	Araucanía	Cant.	32	234	39	8	2	5	78	16	1	0
		%	10,20%	74,30%	12,40%	2,50%	0,60%	5,00%	78,00%	16,00%	1,00%	0,00%
	Los Ríos	Cant.	4	95	8	2	1	1	24	5	0	0
		%	3,60%	86,40%	7,30%	1,80%	0,90%	3,30%	80,00%	16,70%	0,00%	0,00%
	Los Lagos	Cant.	19	210	32	4	1	1	56	11	4	0
		%	7,10%	78,90%	12,00%	1,50%	0,40%	1,40%	77,80%	15,30%	5,60%	0,00%
	Aysén	Cant.	1	41	6	1	0	0	12	4	0	0
		%	2,00%	83,70%	12,20%	2,00%	0,00%	0,00%	75,00%	25,00%	0,00%	0,00%
	Magallanes	Cant.	14	38	7	2	3	4	11	1	1	0
		%	21,90%	59,40%	10,90%	3,10%	4,70%	23,50%	64,70%	5,90%	5,90%	0,00%
	Defensoría Regional Metropolitana Norte	Cant.	93	566	98	35	4	33	144	27	7	4
		%	11,70%	71,10%	12,30%	4,40%	0,50%	15,30%	67,00%	12,60%	3,30%	1,90%
	Defensoría Regional Metropolitana Sur	Cant.	105	872	121	36	15	47	228	52	25	2
		%	9,10%	75,90%	10,50%	3,10%	1,30%	13,30%	64,40%	14,70%	7,10%	0,60%
	Total	Cant.	453	4304	1030	364	268	202	1372	429	173	144
		%	7,10%	67,10%	16,00%	5,70%	4,20%	8,70%	59,10%	18,50%	7,50%	6,20%













**TABLA 31 DISTRIBUCIÓN DELITOS INGRESADOS DURANTE EL 1ER CUATRIMESTRE 2010 POR REGIÓN (ARICA-PARINACOTA AL MAULE) ATENDIDOS POR LA DEFENSORÍA PENAL PÚBLICA**

	Imputados ingresados en el 1er cuatrimestre 2010															
	Arica-Parinacota		Tarapacá		Antofagasta		Atacama		Coquimbo		Valparaíso		O'Higgins		Del Maule	
	Cant.	%	Cant.	%	Cant.	%	Cant.	%	Cant.	%	Cant.	%	Cant.	%	Cant.	%
Robos	66	3,0%	160	5,7%	220	4,5%	117	4,8%	204	4,3%	723	6,6%	151	2,1%	93	2,0%
Robos no violentos	100	4,5%	150	5,4%	345	7,0%	136	5,6%	242	5,1%	607	5,5%	299	4,1%	276	6,0%
Hurto	106	4,8%	333	11,9%	923	18,7%	241	9,9%	510	10,8%	1.265	11,5%	610	8,4%	435	9,5%
Otros Delitos contra la	157	7,1%	233	8,3%	414	8,4%	215	8,8%	356	7,6%	818	7,4%	426	5,9%	326	7,1%
Lesiones	341	15,5%	494	17,7%	828	16,8%	539	22,1%	1.007	21,4%	2.195	19,9%	1.689	23,3%	1.068	23,3%
Homicidios	2	0,1%	17	0,6%	22	0,4%	8	0,3%	23	0,5%	71	0,6%	21	0,3%	28	0,6%
Delitos sexuales	31	1,4%	13	0,5%	35	0,7%	52	2,1%	62	1,3%	175	1,6%	117	1,6%	80	1,7%
Delitos Contra la Libertad e intimidad de las personas	217	9,8%	212	7,6%	502	10,2%	209	8,6%	525	11,1%	1.634	14,8%	1.496	20,6%	587	12,8%
Faltas	148	6,7%	193	6,9%	341	6,9%	93	3,8%	304	6,5%	386	3,5%	595	8,2%	258	5,6%
Delitos ley de Transito	334	15,1%	391	14,0%	507	10,3%	356	14,6%	511	10,8%	997	9,0%	702	9,7%	600	13,1%
Delitos Ley de Drogas	254	11,5%	246	8,8%	314	6,4%	147	6,0%	305	6,5%	608	5,5%	255	3,5%	132	2,9%
Delitos Económicos	28	1,3%	32	1,1%	68	1,4%	53	2,2%	126	2,7%	247	2,2%	214	2,9%	172	3,8%
Delitos Funcionarios	1	0,0%	6	0,2%	14	0,3%	1	0,0%	6	0,1%	10	0,1%	6	0,1%	6	0,1%
Delitos Leyes Especiales	112	5,1%	61	2,2%	41	0,8%	28	1,2%	78	1,7%	226	2,0%	97	1,3%	62	1,4%
Delitos Contra la Fe Pública	22	1,0%	25	0,9%	10	0,2%	9	0,4%	29	0,6%	70	0,6%	31	0,4%	14	0,3%
Cuasidelitos	87	3,9%	45	1,6%	61	1,2%	43	1,8%	61	1,3%	155	1,4%	119	1,6%	91	2,0%
Otros Delitos	201	9,1%	184	6,6%	298	6,0%	187	7,7%	363	7,7%	843	7,6%	436	6,0%	355	7,7%
Total	2.207	100,0%	2.795	100,0%	4.943	100,0%	2.434	100,0%	4.712	100,0%	11.030	100,0%	7.264	100,0%	4.583	100,0%

**TABLA 32 DISTRIBUCIÓN DELITOS INGRESADOS DURANTE EL 1ER CUATRIMESTRE 2009 POR REGIÓN (BIO-BIO A MAGALLANES Y METROPOLITANA) ATENDIDOS POR LA DEFENSORÍA PENAL PÚBLICA**

	Imputados ingresados en el 1er cuatrimestre 2010															
	Biobío		Araucanía		Los Ríos		Los Lagos		Aysén		Magallanes		Metropolitana Norte		Metropolitana Sur	
	Cant.	%	Cant.	%	Cant.	%	Cant.	%	Cant.	%	Cant.	%	Cant.	%	Cant.	%
Robos	412	4,4%	205	3,8%	84	2,8%	203	3,4%	13	1,4%	18	1,6%	1.495	7,2%	1.161	5,6%
Robos no violentos	658	7,1%	357	6,7%	151	5,1%	368	6,2%	98	10,7%	37	3,3%	1.146	5,6%	931	4,5%
Hurto	1.147	12,3%	561	10,5%	300	10,1%	743	12,5%	64	7,0%	112	9,9%	2.708	13,1%	2.601	12,6%
Otros Delitos contra la	1.014	10,9%	500	9,3%	225	7,5%	576	9,7%	81	8,8%	94	8,3%	1.411	6,8%	1.173	5,7%
Lesiones	2.003	21,5%	1.271	23,7%	805	27,0%	1.386	23,4%	244	26,5%	236	20,9%	3.715	18,0%	4.237	20,5%
Homicidios	51	0,5%	46	0,9%	12	0,4%	33	0,6%	4	0,4%	7	0,6%	104	0,5%	131	0,6%
Delitos sexuales	146	1,6%	96	1,8%	50	1,7%	95	1,6%	8	0,9%	21	1,9%	225	1,1%	259	1,3%
Delitos Contra la Libertad e intimidad de las personas	940	10,1%	653	12,2%	314	10,5%	559	9,4%	64	7,0%	106	9,4%	1.689	8,2%	2.987	14,4%
Faltas	487	5,2%	360	6,7%	207	6,9%	360	6,1%	46	5,0%	73	6,5%	1.878	9,1%	2.138	10,3%
Delitos ley de Transito	810	8,7%	557	10,4%	424	14,2%	742	12,5%	169	18,4%	248	22,0%	1.414	6,9%	1.194	5,8%
Delitos Ley de Drogas	301	3,2%	104	1,9%	57	1,9%	108	1,8%	4	0,4%	10	0,9%	1.187	5,8%	1.310	6,3%
Delitos Económicos	210	2,3%	87	1,6%	82	2,8%	131	2,2%	24	2,6%	32	2,8%	1.122	5,4%	417	2,0%
Delitos Funcionarios	1	0,0%	3	0,1%	3	0,1%	5	0,1%	1	0,1%	45	0,2%	14	0,1%	14	0,1%
Delitos Leyes Especiales	103	1,1%	66	1,2%	36	1,2%	99	1,7%	2	0,2%	17	1,5%	483	2,3%	358	1,7%
Delitos Contra la Fe Pública	36	0,4%	21	0,4%	12	0,4%	15	0,3%	3	0,3%	5	0,4%	146	0,7%	77	0,4%
Cuasidelitos	127	1,4%	64	1,2%	21	0,7%	69	1,2%	14	1,5%	21	1,9%	284	1,4%	170	0,8%
Otros Delitos	861	9,3%	405	7,6%	198	6,6%	440	7,4%	81	8,8%	92	8,1%	1.590	7,7%	1.533	7,4%
Total	9.307	100,0%	5.356	100,0%	2.981	100,0%	5.932	100,0%	920	100,0%	1.129	100,0%	20.642	100,0%	20.691	100,0%

**TABLA 33 IMPUTACIONES POR HURTO SEGÚN SEXO, AÑO Y CUATRIMESTRE DE INGRESO DE LA CAUSA**

			2009			2010
			1er cuatrimestre	2do cuatrimestre	3er cuatrimestre	1er cuatrimestre
Hombre	Tiene hurto	Cant.	13.961	15.443	15.118	12.422
		%	13,8%	14,9%	14,5%	13,7%
	Tiene otros delitos	Cant.	87.047	88.418	89.139	78.180
		%	86,2%	85,1%	85,5%	86,3%
Mujer	Tiene hurto	Cant.	6.334	6.620	6.976	5.659
		%	36,9%	37,9%	38,8%	34,7%
	Tiene otros delitos	Cant.	10.834	10.855	11.004	10.665
		%	63,1%	62,1%	61,2%	65,3%

**TABLA 34 IMPUTACIONES POR HURTO DESAGREGADO POR SIMPLE DELITO O FALTA**

				2009			2010
				1er cuatrimestre	2do cuatrimestre	3er cuatrimestre	1er cuatrimestre
Hombre	Tiene hurto	Hurto	Cant.	9.906	10.422	10.015	8.548
			%	71,0%	67,5%	66,2%	68,8%
		Faltas	Cant.	4.055	5.021	5.103	3.874
			%	29,0%	32,5%	33,8%	31,2%
Mujer	Tiene hurto	Hurto	Cant.	4.794	4.863	5.011	4.111
			%	75,7%	73,5%	71,8%	72,6%
		Faltas	Cant.	1.540	1.757	1.965	1.548
			%	24,3%	26,5%	28,2%	27,4%

**TABLA 35 IMPUTACIONES POR ROBOS DESAGREGADO POR TIPO SEGÚN AÑO Y CUATRIMESTRE DE INGRESO DE LA CAUSA**

			2009			2010
			1er cuatrimestre	2do cuatrimestre	3er cuatrimestre	1er cuatrimestre
Robos	Robo Con Intimidacion	Cant.	2.811	2.913	2.991	2.149
		%	39,4%	39,1%	42,1%	40,4%
	Robo Con Violencia	Cant.	2.008	2.421	2.043	1.509
		%	28,2%	32,5%	28,7%	28,3%
	Robo Por Sorpresa	Cant.	2.216	2.030	1.970	1.619
		%	31,1%	27,2%	27,7%	30,4%
	Robo Con Homicidio	Cant.	40	56	59	16
		%	0,6%	0,8%	0,8%	0,3%
	Robo Con Violacion	Cant.	30	24	38	26
		%	0,4%	0,3%	0,5%	0,5%
	Robo Con Castración, Mutilacion O Lesiones Graves Gravisimas	Cant.	9	4	3	3
		%	0,1%	0,1%	0,0%	0,1%
	Robo Con Retención De Víctimas O Con Lesiones Graves	Cant.	14	8	8	3
		%	0,2%	0,1%	0,1%	0,1%
Total	Cant.	7.128	7.456	7.112	5.325	
	%	100,0%	100,0%	100,0%	100,0%	
Robos no violentos	Robo En Bienes Nacionales De Uso Publico	Cant.	1.907	2.269	2.254	1.693
		%	29,8%	31,0%	31,1%	28,7%
	Robo En Lugar Habitado O Destinado A La Habitacion	Cant.	1.818	1.904	1.910	1.561
		%	28,4%	26,0%	26,4%	26,5%
	Robo En Lugar No Habitado	Cant.	2.641	3.085	3.018	2.617
		%	41,3%	42,2%	41,7%	44,3%
	Robo De Vehículo Motorizado	Cant.	32	54	58	30
		%	0,5%	0,7%	0,8%	0,5%
Total	Cant.	6.398	7.312	7.240	5.901	
	%	100,0%	100,0%	100,0%	100,0%	

**TABLA 36 IMPUTACIONES A HOMBRES POR DELITOS CONTEMPLADOS EN LA LEY DE DROGAS DESAGREGADO POR TIPO SEGÚN AÑO Y CUATRIMESTRE DE INGRESO DE LA CAUSA**

			2009			2010
			1er cuatrimestre	2do cuatrimestre	3er cuatrimestre	1er cuatrimestre
Delitos Ley de Drogas	Elaboracion/Produccion Sustancias	Cant.	2	2	3	2
	Sicotropicas O Drogas (Art. 1 Inc. 1)	%	0,0%	0,0%	0,1%	0,0%
	Cultivo/Cosecha Especies Vegetales	Cant.	327	100	146	321
	Productoras Estupef. (Art. 8)	%	6,9%	2,2%	3,7%	8,0%
	Trafico Ilicito De Drogas (Art. 3)	Cant.	1.409	1.356	1.161	1.097
		%	29,9%	29,6%	29,4%	27,4%
	Asociaciones Ilicitas Ley De Drogas (Art. 16)	Cant.	10	9	12	14
		%	0,2%	0,2%	0,3%	0,3%
	Desvio Ilicito De Precursores Y Sustancias Esenciales (Art. 3)	Cant.	0	3	0	2
		%	0,0%	0,1%	0,0%	0,0%
	Producción Y Trafico De Precursores (Art. 6)	Cant.	5	3	0	4
		%	0,1%	0,1%	0,0%	0,1%
	Suministro Indebido (Art. 7)	Cant.	3	1	0	1
		%	0,1%	0,0%	0,0%	0,0%
	Prescripcion Indebida De Sustancias, Drogas Estupefacientes O Sicotropicas	Cant.	4	0	2	0
		%	0,1%	0,0%	0,1%	0,0%
	Suministro De Hidrocarburos Aromáticos A Menores (Art. 5)	Cant.	0	0	1	0
		%	0,0%	0,0%	0,0%	0,0%
	Consumo De Drogas (Art. 41)	Cant.	189	239	182	157
		%	4,0%	5,2%	4,6%	3,9%
	Porte De Drogas (Art. 41)	Cant.	210	364	260	230
		%	4,5%	7,9%	6,6%	5,7%
	Otras Faltas A La Ley 19.366	Cant.	10	9	4	6
		%	0,2%	0,2%	0,1%	0,1%
	Otros Delitos De La Ley 20.000	Cant.	376	392	325	226
		%	8,0%	8,5%	8,2%	5,6%
	Tráfico de Pequeñas Cantidades (Art. 4)	Cant.	2.165	2.110	1.856	1.948
		%	46,0%	46,0%	47,0%	48,6%
	Tolerancia Al Trafico O Consumo De Drogas Art. 12	Cant.	0	0	0	2
		%	0,0%	0,0%	0,0%	0,0%
Total	Cant.	4.710	4.588	3.952	4.010	
	%	100,0%	100,0%	100,0%	100,0%	



TABLA 37 IMPUTACIONES A MUJERES POR DELITOS CONTEMPLADOS EN LA LEY DE DROGAS DESAGREGADO POR TIPO SEGÚN AÑO Y CUATRIMESTRE DE INGRESO DE LA CAUSA						
			2009			2010
			1er cuatrimestre	2do cuatrimestre	3er cuatrimestre	1er cuatrimestre
Delitos Ley de Drogas	Elaboracion/Produccion Sustancias	Cant.	2	0	1	1
	Sicotropicas O Drogas (Art. 1 Inc. 1)	%	0,1%	0,0%	0,1%	0,1%
	Cultivo/Cosecha Especies Vegetales	Cant.	83	20	34	56
	Productoras Estupef. (Art. 8)	%	5,5%	1,3%	2,7%	4,2%
	Trafico Ilicito De Drogas (Art. 3)	Cant.	540	542	413	404
		%	35,6%	36,3%	32,7%	30,3%
	Asociaciones Ilicitas Ley De Drogas (Art. 16)	Cant.	3	2	2	3
		%	0,2%	0,1%	0,2%	0,2%
	Desvio Ilicito De Precursores Y Sustancias Esenciales (Art. 3)	Cant.	1	0	0	1
		%	0,1%	0,0%	0,0%	0,1%
	Producción Y Trafico De Precursores (Art. 6)	Cant.	3	0	0	0
		%	0,2%	0,0%	0,0%	0,0%
	Prescripcion Indebida De Sustancias, Drogas Estupefacientes O Sicotropicas	Cant.	2	0	0	0
		%	0,1%	0,0%	0,0%	0,0%
	Consumo De Drogas (Art. 41)	Cant.	8	10	28	19
		%	0,5%	0,7%	2,2%	1,4%
	Porte De Drogas (Art. 41)	Cant.	20	25	35	30
		%	1,3%	1,7%	2,8%	2,3%
	Otras Faltas A La Ley 19.366	Cant.	1	0	1	1
		%	0,1%	0,0%	0,1%	0,1%
	Otros Delitos De La Ley 20.000	Cant.	69	58	28	60
		%	4,5%	3,9%	2,2%	4,5%
	Tráfico de Pequeñas Cantidades (Art. 4)	Cant.	786	838	720	755
	%	51,8%	56,1%	57,1%	56,7%	
Tolerancia Al Trafico O Consumo De Drogas Art. 12	Cant.	0	0	0	2	
	%	0,0%	0,0%	0,0%	0,2%	
Total	Cant.	1.518	1.495	1.262	1.332	
	%	100,0%	100,0%	100,0%	100,0%	

TABLA 38 IMPUTACIONES A JOVENES POR ROBOS DESAGREGADO POR TIPO SEGÚN AÑO Y CUATRIMESTRE DE INGRESO DE LA CAUSA

			2009			2010
			1er cuatrimestre	2do cuatrimestre	3er cuatrimestre	1er cuatrimestre
Robos	Robo Con Intimidacion	Cant.	824	936	975	658
		%	37,4%	39,0%	42,8%	41,4%
	Robo Con Violencia	Cant.	598	773	613	423
		%	27,1%	32,2%	26,9%	26,6%
	Robo Por Sorpresa	Cant.	764	678	658	497
		%	34,6%	28,2%	28,9%	31,3%
	Robo Con Homicidio	Cant.	8	8	20	2
		%	0,4%	0,3%	0,9%	0,1%
	Robo Con Violacion	Cant.	5	4	6	7
		%	0,2%	0,2%	0,3%	0,4%
	Robo Con Castración, Mutilacion O Lesiones Graves Gravisimas	Cant.	2	1	2	2
		%	0,1%	0,0%	0,1%	0,1%
	Robo Con Retención De Víctimas O Con Lesiones Graves	Cant.	4	2	3	0
		%	0,2%	0,1%	0,1%	0,0%
Total	Cant.	2.205	2.402	2.277	1.589	
	%	100,0%	100,0%	100,0%	100,0%	
Robos no violentos	Robo En Bienes Nacionales De Uso Publico	Cant.	550	661	680	480
		%	30,0%	31,9%	31,8%	30,7%
	Robo En Lugar Habitado O Destinado A La Habitacion	Cant.	631	628	679	467
		%	34,5%	30,4%	31,7%	29,9%
	Robo En Lugar No Habitado	Cant.	637	762	756	606
		%	34,8%	36,8%	35,3%	38,8%
	Robo De Vehículo Motorizado	Cant.	13	18	24	9
	%	0,7%	0,9%	1,1%	0,6%	
Total	Cant.	1.831	2.069	2.139	1.562	
	%	100,0%	100,0%	100,0%	100,0%	

**TABLA 39 IMPUTACIONES A ADULTOS POR ROBOS DESAGREGADO POR TIPO SEGÚN AÑO Y CUATRIMESTRE DE INGRESO DE LA CAUSA**

			2009			2010
			1er cuatrimestre	2do cuatrimestre	3er cuatrimestre	1er cuatrimestre
Robos	Robo Con Intimidacion	Cant.	1.987	1.977	2.016	1.491
		%	40,4%	39,1%	41,7%	39,9%
	Robo Con Violencia	Cant.	1.410	1.648	1.430	1.086
		%	28,6%	32,6%	29,6%	29,1%
	Robo Por Sorpresa	Cant.	1.452	1.352	1.312	1.122
		%	29,5%	26,8%	27,1%	30,0%
	Robo Con Homicidio	Cant.	32	48	39	14
		%	0,7%	0,9%	0,8%	0,4%
	Robo Con Violacion	Cant.	25	20	32	19
		%	0,5%	0,4%	0,7%	0,5%
	Robo Con Castración, Mutilacion O Lesiones Graves Gravisimas	Cant.	7	3	1	1
		%	0,1%	0,1%	0,0%	0,0%
	Robo Con Retención De Víctimas O Con Lesiones Graves	Cant.	10	6	5	3
		%	0,2%	0,1%	0,1%	0,1%
Total	Cant.	4.923	5.054	4.835	3.736	
	%	100,0%	100,0%	100,0%	100,0%	
Robos no violentos	Robo En Bienes Nacionales De Uso Publico	Cant.	1.357	1.608	1.574	1.213
		%	29,7%	30,7%	30,9%	28,0%
	Robo En Lugar Habitado O Destinado A La Habitacion	Cant.	1.187	1.276	1.231	1.094
		%	26,0%	24,3%	24,1%	25,2%
	Robo En Lugar No Habitado	Cant.	2.004	2.323	2.262	2.011
		%	43,9%	44,3%	44,3%	46,3%
	Robo De Vehículo Motorizado	Cant.	19	36	34	21
		%	0,4%	0,7%	0,7%	0,5%
Total	Cant.	4.567	5.243	5.101	4.339	
	%	100,0%	100,0%	100,0%	100,0%	

**TABLA 40 IMPUTACIONES A JOVENES POR DELITOS CONTEMPLADOS EN LA LEY DE DROGAS DESAGREGADO POR TIPO SEGÚN AÑO Y CUATRIMESTRE DE INGRESO DE LA CAUSA**

				2009			2010
				1er cuatrimestre	2do cuatrimestre	3er cuatrimestre	1er cuatrimestre
Delitos Ley de Drogas	Cultivo/Cosecha Especies Vegetales Productoras	Cant.	13	2	8	8	
	Estupef. (Art. 8)	%	3,5%	0,4%	2,2%	2,7%	
	Trafico Ilicito De Drogas (Art. 3)	Cant.	48	66	59	54	
		%	12,9%	14,3%	15,9%	18,1%	
	Asociaciones Ilicitas Ley De Drogas (Art. 16)	Cant.	2	0	0	2	
		%	0,5%	0,0%	0,0%	0,7%	
	Consumo De Drogas (Art. 41)	Cant.	33	51	20	14	
		%	8,9%	11,1%	5,4%	4,7%	
	Porte De Drogas (Art. 41)	Cant.	43	54	44	24	
		%	11,6%	11,7%	11,8%	8,1%	
	Otras Faltas A La Ley 19.366	Cant.	1	0	3	2	
		%	0,3%	0,0%	0,8%	0,7%	
	Otros Delitos De La Ley 20.000	Cant.	59	95	70	41	
		%	15,9%	20,6%	18,8%	13,8%	
Tráfico de Pequeñas Cantidades (Art. 4)	Cant.	172	193	168	153		
	%	46,4%	41,9%	45,2%	51,3%		
Total	Cant.	371	461	372	298		
	%	100,0%	100,0%	100,0%	100,0%		

**TABLA 41 IMPUTACIONES A ADULTOS POR DELITOS CONTEMPLADOS EN LA LEY DE DROGAS DESAGREGADO POR TIPO SEGÚN AÑO Y CUATRIMESTRE DE INGRESO DE LA CAUSA**

			2009			2010
			1er cuatrimestre	2do cuatrimestre	3er cuatrimestre	1er cuatrimestre
Delitos Ley de Drogas	Elaboracion/Produccion Sustancias Sicotropicas O Drogas (Art. 1 Inc. 1)	Cant.	4	2	4	3
		%	0,1%	0,0%	0,1%	0,1%
	Cultivo/Cosecha Especies Vegetales Productoras Estupef. (Art. 8)	Cant.	397	118	172	369
		%	6,8%	2,1%	3,6%	7,3%
	Trafico Ilicito De Drogas (Art. 3)	Cant.	1.901	1.832	1.515	1.447
		%	32,5%	32,6%	31,3%	28,7%
	Asociaciones Ilicitas Ley De Drogas (Art. 16)	Cant.	11	11	14	15
		%	0,2%	0,2%	0,3%	0,3%
	Desvio Ilicito De Precursores Y Sustancias Esenciales (Art. 3)	Cant.	1	3	0	3
		%	0,0%	0,1%	0,0%	0,1%
	Producción Y Trafico De Precursores (Art. 6)	Cant.	8	3	0	4
		%	0,1%	0,1%	0,0%	0,1%
	Suministro Indebido (Art. 7)	Cant.	3	1	0	1
		%	0,1%	0,0%	0,0%	0,0%
	Prescripcion Indebida De Sustancias, Drogas Estupefacientes O Sicotropicas (Art. 6)	Cant.	6	0	2	0
		%	0,1%	0,0%	0,0%	0,0%
	Suministro De Hidrocarburos Aromáticos A Menores (Art. 5)	Cant.	0	0	1	0
		%	0,0%	0,0%	0,0%	0,0%
	Consumo De Drogas (Art. 41)	Cant.	164	198	190	162
		%	2,8%	3,5%	3,9%	3,2%
	Porte De Drogas (Art. 41)	Cant.	187	335	251	236
		%	3,2%	6,0%	5,2%	4,7%
	Otras Faltas A La Ley 19.366	Cant.	10	9	2	5
		%	0,2%	0,2%	0,0%	0,1%
	Otros Delitos De La Ley 20.000	Cant.	386	355	283	245
		%	6,6%	6,3%	5,8%	4,9%
	Tráfico de Pequeñas Cantidades (Art. 4)	Cant.	2.779	2.755	2.408	2.550
		%	47,4%	49,0%	49,7%	50,6%
	Tolerancia Al Trafico O Consumo De Drogas Art. 12	Cant.	0	0	0	4
		%	0,0%	0,0%	0,0%	0,1%
Total		Cant.	5.857	5.622	4.842	5.044
		%	100,0%	100,0%	100,0%	100,0%



TABLA 43 AGRUPACIÓN GENERAL DE LAS FORMAS DE TÉRMINO DEL 1ER CUATRIMESTRE DEL AÑO 2010 DESAGREGADAS POR REGIÓN

		2010												Total
		1er Cuatrimestre												
		Salida alternativa	Condena	Absolución	Sobreseimiento temporal	Sobreseimiento definitivo	Derivación	Facultativos de la Fiscalía	Procedimiento monitorio (multa)	Otras formas de término	Medidas de seguridad	Delito reformatizado		
Arica-Parinacota	Cant.	930	1.044	47	132	138	108	311	41	0	0	27	2.778	
	%	33,5%	37,6%	1,7%	4,8%	5,0%	3,9%	11,2%	1,5%	0,0%	0,0%	1,0%	100,0%	
Tarapacá	Cant.	821	997	18	127	54	290	222	179	1	0	15	2.724	
	%	30,1%	36,6%	0,7%	4,7%	2,0%	10,6%	8,1%	6,6%	0,0%	0,0%	0,6%	100,0%	
Antofagasta	Cant.	1.651	1.675	110	294	232	189	1.089	243	1	0	47	5.531	
	%	29,8%	30,3%	2,0%	5,3%	4,2%	3,4%	19,7%	4,4%	0,0%	0,0%	0,8%	100,0%	
Atacama	Cant.	1.123	822	26	154	48	122	282	58	0	0	18	2.653	
	%	42,3%	31,0%	1,0%	5,8%	1,8%	4,6%	10,6%	2,2%	0,0%	0,0%	0,7%	100,0%	
Coquimbo	Cant.	2.140	2.134	212	559	383	374	597	18	1	0	29	6.447	
	%	33,2%	33,1%	3,3%	8,7%	5,9%	5,8%	9,3%	0,3%	0,0%	0,0%	0,4%	100,0%	
Valparaíso	Cant.	4.427	3.846	276	341	273	568	1.294	145	2	2	45	11.219	
	%	39,5%	34,3%	2,5%	3,0%	2,4%	5,1%	11,5%	1,3%	0,0%	0,0%	0,4%	100,0%	
O'Higgins	Cant.	3.145	1.947	29	297	408	469	1.277	89	1	1	38	7.701	
	%	40,8%	25,3%	0,4%	3,9%	5,3%	6,1%	16,6%	1,2%	0,0%	0,0%	0,5%	100,0%	
Del Maule	Cant.	2.313	1.556	43	107	101	328	509	26	0	0	32	5.015	
	%	46,1%	31,0%	0,9%	2,1%	2,0%	6,5%	10,1%	0,5%	0,0%	0,0%	0,6%	100,0%	
Biobío	Cant.	3.273	2.855	129	698	499	827	1.769	184	4	1	68	10.307	
	%	31,8%	27,7%	1,3%	6,8%	4,8%	8,0%	17,2%	1,8%	0,0%	0,0%	0,7%	100,0%	
Araucanía	Cant.	2.270	1.598	49	159	294	396	955	63	0	0	37	5.821	
	%	39,0%	27,5%	0,8%	2,7%	5,1%	6,8%	16,4%	1,1%	0,0%	0,0%	0,6%	100,0%	
Los Ríos	Cant.	1.222	831	36	37	58	66	311	14	1	0	32	2.608	
	%	46,9%	31,9%	1,4%	1,4%	2,2%	2,5%	11,9%	0,5%	0,0%	0,0%	1,2%	100,0%	
Los Lagos	Cant.	2.982	2.196	40	166	405	180	724	212	0	1	118	7.024	
	%	42,5%	31,3%	0,6%	2,4%	5,8%	2,6%	10,3%	3,0%	0,0%	0,0%	1,7%	100,0%	
Aysén	Cant.	561	345	19	62	206	69	153	8	2	6	1	1.432	
	%	39,2%	24,1%	1,3%	4,3%	14,4%	4,8%	10,7%	0,6%	0,1%	0,4%	0,1%	100,0%	
Magallanes	Cant.	624	389	12	83	193	60	119	4	0	0	3	1.487	
	%	42,0%	26,2%	0,8%	5,6%	13,0%	4,0%	8,0%	0,3%	0,0%	0,0%	0,2%	100,0%	
Defensoría Regional Metropolitana Norte	Cant.	7.028	6.397	146	1.369	795	2.289	2.697	1.174	16	2	55	21.968	
	%	32,0%	29,1%	0,7%	6,2%	3,6%	10,4%	12,3%	5,3%	0,1%	0,0%	0,3%	100,0%	
Defensoría Regional Metropolitana Sur	Cant.	8.573	6.499	139	788	685	1.743	2.301	886	4	3	70	21.691	
	%	39,5%	30,0%	0,6%	3,6%	3,2%	8,0%	10,6%	4,1%	0,0%	0,0%	0,3%	100,0%	
Total	Cant.	43.083	35.131	1.331	5.373	4.772	8.078	14.610	3.344	33	16	635	116.406	
	%	37,0%	30,2%	1,1%	4,6%	4,1%	6,9%	12,6%	2,9%	0,0%	0,0%	0,5%	100,0%	

**TABLA 44 AGRUPACIÓN GENERAL DE LAS FORMAS DE TÉRMINO POR CUATRIMESTRE Y AÑO, IMPUTADAS MUJERES**

		Mujer			
		2009			2010
		1er Cuatrimestre	2do Cuatrimestre	3er Cuatrimestre	1er Cuatrimestre
Salida alternativa	Cant.	7.571	8.297	8.590	7.635
	%	44,4%	44,2%	44,2%	43,5%
Condena	Cant.	4.302	4.636	4.953	4.378
	%	25,3%	24,7%	25,5%	24,9%
Absolución	Cant.	123	143	155	129
	%	0,7%	0,8%	0,8%	0,7%
Sobreseimiento temporal	Cant.	536	604	656	745
	%	3,1%	3,2%	3,4%	4,2%
Sobreseimiento definitivo	Cant.	756	981	789	756
	%	4,4%	5,2%	4,1%	4,3%
Derivación	Cant.	951	1.062	1.166	1.069
	%	5,6%	5,7%	6,0%	6,1%
Facultativos de la Fiscalía	Cant.	1.966	2.056	2.119	2.082
	%	11,5%	11,0%	10,9%	11,9%
Procedimiento monitorio (multa)	Cant.	765	914	925	679
	%	4,5%	4,9%	4,8%	3,9%
Otras formas de término	Cant.	10	8	12	8
	%	0,1%	0,0%	0,1%	0,0%
Medidas de seguridad	Cant.	0	0	0	2
	%	0,0%	0,0%	0,0%	0,0%
Delito reformatizado	Cant.	53	64	80	68
	%	0,3%	0,3%	0,4%	0,4%
Total	Cant.	17.033	18.765	19.445	17.551
	%	100,0%	100,0%	100,0%	100,0%



**TABLA 45 AGRUPACIÓN GENERAL DE LAS FORMAS DE TÉRMINO POR CUATRIMESTRE Y AÑO, IMPUTADOS HOMBRES**

		Hombre			
		2009			2010
		1er Cuatrimestre	2do Cuatrimestre	3er Cuatrimestre	1er Cuatrimestre
Salida alternativa	Cant.	36.838	41.129	41.417	35.448
	%	36,4%	36,9%	36,7%	35,9%
Condena	Cant.	32.197	35.015	35.095	30.753
	%	31,8%	31,4%	31,1%	31,1%
Absolución	Cant.	1.063	1.212	1.381	1.202
	%	1,1%	1,1%	1,2%	1,2%
Sobreseimiento temporal	Cant.	3.332	4.071	4.342	4.628
	%	3,3%	3,7%	3,8%	4,7%
Sobreseimiento definitivo	Cant.	4.602	4.974	4.444	4.016
	%	4,5%	4,5%	3,9%	4,1%
Derivación	Cant.	6.438	6.776	7.713	7.009
	%	6,4%	6,1%	6,8%	7,1%
Facultativos de la Fiscalía	Cant.	13.014	13.799	13.858	12.528
	%	12,9%	12,4%	12,3%	12,7%
Procedimiento monitorio (multa)	Cant.	3.013	3.739	3.734	2.665
	%	3,0%	3,4%	3,3%	2,7%
Otras formas de término	Cant.	21	23	16	25
	%	0,0%	0,0%	0,0%	0,0%
Medidas de seguridad	Cant.	15	15	13	14
	%	0,0%	0,0%	0,0%	0,0%
Delito reformatizado	Cant.	671	686	817	567
	%	0,7%	0,6%	0,7%	0,6%
Total	Cant.	101.204	111.439	112.830	98.855
	%	100,0%	100,0%	100,0%	100,0%

TABLA 46 SALIDAS ALTERNATIVAS Y OTROS TÉRMINOS DURANTE EL 1ER CUATRIMESTRE DEL AÑO 2010, DESAGREGADO POR REGIÓN

	2010									
	1er Cuatrimestre									
	Acuerdos reparatorios		Suspensiones condicionales		Otras salidas alternativas		Otras formas de término		Total	
	Cant.	%	Cant.	%	Cant.	%	Cant.	%	Cant.	%
Arica-Parinacota	41	1,5%	889	32,0%	0	0,0%	1.848	66,5%	2.778	100,0%
Tarapacá	47	1,7%	774	28,4%	0	0,0%	1.903	69,9%	2.724	100,0%
Antofagasta	179	3,2%	1.472	26,6%	0	0,0%	3.880	70,2%	5.531	100,0%
Atacama	190	7,2%	933	35,2%	0	0,0%	1.530	57,7%	2.653	100,0%
Coquimbo	336	5,2%	1.804	28,0%	0	0,0%	4.307	66,8%	6.447	100,0%
Valparaíso	510	4,5%	3.917	34,9%	0	0,0%	6.792	60,5%	11.219	100,0%
O'Higgins	558	7,2%	2.585	33,6%	2	0,0%	4.556	59,2%	7.701	100,0%
Del Maule	515	10,3%	1.797	35,8%	1	0,0%	2.702	53,9%	5.015	100,0%
Biobío	513	5,0%	2.757	26,7%	3	0,0%	7.034	68,2%	10.307	100,0%
Araucanía	539	9,3%	1.728	29,7%	3	0,1%	3.551	61,0%	5.821	100,0%
Los Ríos	196	7,5%	1.026	39,3%	0	0,0%	1.386	53,1%	2.608	100,0%
Los Lagos	408	5,8%	2.573	36,6%	1	0,0%	4.042	57,5%	7.024	100,0%
Aysén	39	2,7%	522	36,5%	0	0,0%	871	60,8%	1.432	100,0%
Magallanes	95	6,4%	529	35,6%	0	0,0%	863	58,0%	1.487	100,0%
Defensoría Regional Metropolitana Norte	524	2,4%	6.501	29,6%	3	0,0%	14.940	68,0%	21.968	100,0%
Defensoría Regional Metropolitana Sur	744	3,4%	7.827	36,1%	2	0,0%	13.118	60,5%	21.691	100,0%
Total	5.434	4,7%	37.634	32,3%	15	0,0%	73.323	63,0%	116.406	100,0%

TABLA 47 FORMAS DE TÉRMINO DE LAS CAUSAS DEL 1ER CUATRIMESTRE DEL AÑO 2010 DESAGREGADAS POR REGIÓN

	2010													
	1er Cuatrimestre													
	Términos previos a un juicio en procedimiento ordinario		Procedimiento Abreviado		Juicio oral		Términos del procedimiento simplificado		Procedimiento monitorio		Términos del procedimiento de acción privada		Total	
	Cant.	%	Cant.	%	Cant.	%	Cant.	%	Cant.	%	Cant.	%	Cant.	%
Arica-Parinacota	1.481	53,8%	277	10,1%	211	7,7%	738	26,8%	41	1,5%	3	0,1%	2.751	100,0%
Tarapacá	1.341	49,5%	182	6,7%	114	4,2%	882	32,6%	179	6,6%	11	0,4%	2.709	100,0%
Antofagasta	2.969	54,1%	258	4,7%	321	5,9%	1.684	30,7%	243	4,4%	9	0,2%	5.484	100,0%
Atacama	1.039	39,4%	227	8,6%	109	4,1%	1.198	45,5%	58	2,2%	4	0,2%	2.635	100,0%
Coquimbo	1.892	29,5%	417	6,5%	497	7,7%	3.563	55,5%	18	0,3%	31	0,5%	6.418	100,0%
Valparaíso	5.767	51,6%	1.008	9,0%	527	4,7%	3.718	33,3%	145	1,3%	9	0,1%	11.174	100,0%
O'Higgins	4.673	61,0%	462	6,0%	114	1,5%	2.295	29,9%	89	1,2%	30	0,4%	7.663	100,0%
Del Maule	2.174	43,6%	355	7,1%	201	4,0%	2.198	44,1%	26	0,5%	29	0,6%	4.983	100,0%
Biobío	4.661	45,5%	644	6,3%	382	3,7%	4.328	42,3%	184	1,8%	40	0,4%	10.239	100,0%
Araucanía	2.648	45,8%	405	7,0%	139	2,4%	2.527	43,7%	63	1,1%	2	0,0%	5.784	100,0%
Los Ríos	1.462	56,8%	142	5,5%	105	4,1%	849	33,0%	14	0,5%	4	0,2%	2.576	100,0%
Los Lagos	3.356	48,6%	424	6,1%	155	2,2%	2.721	39,4%	212	3,1%	38	0,6%	6.906	100,0%
Aysén	915	63,9%	77	5,4%	36	2,5%	388	27,1%	8	0,6%	7	0,5%	1.431	100,0%
Magallanes	648	43,7%	59	4,0%	24	1,6%	738	49,7%	4	0,3%	11	0,7%	1.484	100,0%
Defensoría Regional	11.634	53,1%	1.255	5,7%	436	2,0%	7.174	32,7%	1.174	5,4%	240	1,1%	21.913	100,0%
Defensoría Regional	12.661	58,6%	1.298	6,0%	543	2,5%	6.209	28,7%	886	4,1%	24	0,1%	21.621	100,0%
Total	59.321	51,2%	7.490	6,5%	3.914	3,4%	41.210	35,6%	3.344	2,9%	492	0,4%	115.771	100,0%

TABLA 48 TÉRMINOS PREVIOS A UN JUICIO EN PROCEDIMIENTO ORDINARIO DESAGREGADAS POR REGIÓN

		Términos previos a un juicio en procedimiento ordinario					
		2010					
		1er Cuatrimestre					
		Salida alternativa	Sobreseimiento temporal	Sobreseimiento definitivo	Derivación	Facultativos de la Fiscalía	Total
Arica-Parinacota	Cant.	875	111	119	101	275	1.481
	%	59,1%	7,5%	8,0%	6,8%	18,6%	100,0%
Tarapacá	Cant.	784	86	30	258	183	1.341
	%	58,5%	6,4%	2,2%	19,2%	13,6%	100,0%
Antofagasta	Cant.	1.513	206	200	165	885	2.969
	%	51,0%	6,9%	6,7%	5,6%	29,8%	100,0%
Atacama	Cant.	655	80	26	97	181	1.039
	%	63,0%	7,7%	2,5%	9,3%	17,4%	100,0%
Coquimbo	Cant.	816	295	220	283	278	1.892
	%	43,1%	15,6%	11,6%	15,0%	14,7%	100,0%
Valparaíso	Cant.	3.777	175	224	505	1.086	5.767
	%	65,5%	3,0%	3,9%	8,8%	18,8%	100,0%
O'Higgins	Cant.	2.738	182	322	395	1.036	4.673
	%	58,6%	3,9%	6,9%	8,5%	22,2%	100,0%
Del Maule	Cant.	1.495	42	56	257	324	2.174
	%	68,8%	1,9%	2,6%	11,8%	14,9%	100,0%
Biobío	Cant.	2.128	313	409	674	1.137	4.661
	%	45,7%	6,7%	8,8%	14,5%	24,4%	100,0%
Araucanía	Cant.	1.438	87	177	358	588	2.648
	%	54,3%	3,3%	6,7%	13,5%	22,2%	100,0%
Los Ríos	Cant.	1.060	32	53	58	259	1.462
	%	72,5%	2,2%	3,6%	4,0%	17,7%	100,0%
Los Lagos	Cant.	2.356	107	219	156	518	3.356
	%	70,2%	3,2%	6,5%	4,6%	15,4%	100,0%
Aysén	Cant.	509	43	175	59	129	915
	%	55,6%	4,7%	19,1%	6,4%	14,1%	100,0%
Magallanes	Cant.	378	43	135	34	58	648
	%	58,3%	6,6%	20,8%	5,2%	9,0%	100,0%
Defensoría Regional Metropolitana Norte	Cant.	6.292	879	531	1.938	1.994	11.634
	%	54,1%	7,6%	4,6%	16,7%	17,1%	100,0%
Defensoría Regional Metropolitana Sur	Cant.	8.012	469	595	1.645	1.940	12.661
	%	63,3%	3,7%	4,7%	13,0%	15,3%	100,0%
Total	Cant.	34.826	3.150	3.491	6.983	10.871	59.321
	%	58,7%	5,3%	5,9%	11,8%	18,3%	100,0%

TABLA 49 TÉRMINOS EN PROCEDIMIENTO ABREVIADO DESAGREGADOS POR REGIÓN

		Procedimiento Abreviado		
		2010		
		1er Cuatrimestre		
		Condena	Absolución	Total
Arica-Parinacota	Cant.	276	1	277
	%	99,6%	0,4%	100,0%
Tarapacá	Cant.	182	0	182
	%	100,0%	0,0%	100,0%
Antofagasta	Cant.	256	2	258
	%	99,2%	0,8%	100,0%
Atacama	Cant.	226	1	227
	%	99,6%	0,4%	100,0%
Coquimbo	Cant.	412	5	417
	%	98,8%	1,2%	100,0%
Valparaíso	Cant.	1.002	6	1.008
	%	99,4%	0,6%	100,0%
O'Higgins	Cant.	460	2	462
	%	99,6%	0,4%	100,0%
Del Maule	Cant.	352	3	355
	%	99,2%	0,8%	100,0%
Biobío	Cant.	642	2	644
	%	99,7%	0,3%	100,0%
Araucanía	Cant.	398	7	405
	%	98,3%	1,7%	100,0%
Los Ríos	Cant.	139	3	142
	%	97,9%	2,1%	100,0%
Los Lagos	Cant.	417	7	424
	%	98,3%	1,7%	100,0%
Aysén	Cant.	75	2	77
	%	97,4%	2,6%	100,0%
Magallanes	Cant.	59	0	59
	%	100,0%	0,0%	100,0%
Defensoría Regional	Cant.	1.247	8	1.255
Metropolitana Norte	%	99,4%	0,6%	100,0%
Defensoría Regional	Cant.	1.294	4	1.298
Metropolitana Sur	%	99,7%	0,3%	100,0%
Total	Cant.	7.437	53	7.490
	%	99,3%	0,7%	100,0%

TABLA 50 TÉRMINOS EN JUICIO ORAL DESAGREGADOS POR REGIÓN

		Juicio oral			
		2010			
		1er Cuatrimestre			
		Condena	Absolución	Medidas de seguridad	Total
Arica-Parinacota	Cant.	170	41	0	211
	%	80,6%	19,4%	0,0%	100,0%
Tarapacá	Cant.	99	15	0	114
	%	86,8%	13,2%	0,0%	100,0%
Antofagasta	Cant.	243	78	0	321
	%	75,7%	24,3%	0,0%	100,0%
Atacama	Cant.	87	22	0	109
	%	79,8%	20,2%	0,0%	100,0%
Coquimbo	Cant.	342	155	0	497
	%	68,8%	31,2%	0,0%	100,0%
Valparaíso	Cant.	369	156	2	527
	%	70,0%	29,6%	0,4%	100,0%
O'Higgins	Cant.	98	15	1	114
	%	86,0%	13,2%	0,9%	100,0%
Del Maule	Cant.	168	33	0	201
	%	83,6%	16,4%	0,0%	100,0%
Biobío	Cant.	289	92	1	382
	%	75,7%	24,1%	0,3%	100,0%
Araucanía	Cant.	114	25	0	139
	%	82,0%	18,0%	0,0%	100,0%
Los Ríos	Cant.	81	24	0	105
	%	77,1%	22,9%	0,0%	100,0%
Los Lagos	Cant.	135	19	1	155
	%	87,1%	12,3%	0,6%	100,0%
Aysén	Cant.	22	8	6	36
	%	61,1%	22,2%	16,7%	100,0%
Magallanes	Cant.	18	6	0	24
	%	75,0%	25,0%	0,0%	100,0%
Defensoría Regional Metropolitana Norte	Cant.	354	80	2	436
	%	81,2%	18,3%	0,5%	100,0%
Defensoría Regional Metropolitana Sur	Cant.	421	119	3	543
	%	77,5%	21,9%	0,6%	100,0%
Total	Cant.	3.010	888	16	3.914
	%	76,9%	22,7%	0,4%	100,0%

TABLA 51 TÉRMINOS DEL PROCEDIMIENTO SIMPLIFICADO DESAGREGADOS POR REGIÓN

		Términos del procedimiento simplificado							
		2010							
		1er Cuatrimestre							
		Salida alternativa	Condena	Absolución	Sobreseimiento temporal	Sobreseimiento definitivo	Derivación	Facultativos de la Fiscalía	Total
Arica-Parinacota	Cant.	55	598	5	21	16	7	36	738
	%	7,5%	81,0%	0,7%	2,8%	2,2%	0,9%	4,9%	100,0%
Tarapacá	Cant.	35	716	3	40	17	32	39	882
	%	4,0%	81,2%	0,3%	4,5%	1,9%	3,6%	4,4%	100,0%
Antofagasta	Cant.	137	1.176	30	88	28	21	204	1.684
	%	8,1%	69,8%	1,8%	5,2%	1,7%	1,2%	12,1%	100,0%
Atacama	Cant.	466	509	3	73	21	25	101	1.198
	%	38,9%	42,5%	0,3%	6,1%	1,8%	2,1%	8,4%	100,0%
Coquimbo	Cant.	1.321	1.380	47	262	148	86	319	3.563
	%	37,1%	38,7%	1,3%	7,4%	4,2%	2,4%	9,0%	100,0%
Valparaíso	Cant.	646	2.475	113	166	47	63	208	3.718
	%	17,4%	66,6%	3,0%	4,5%	1,3%	1,7%	5,6%	100,0%
O'Higgins	Cant.	403	1.389	10	114	72	66	241	2.295
	%	17,6%	60,5%	0,4%	5,0%	3,1%	2,9%	10,5%	100,0%
Del Maule	Cant.	802	1.035	7	64	35	70	185	2.198
	%	36,5%	47,1%	0,3%	2,9%	1,6%	3,2%	8,4%	100,0%
Biobío	Cant.	1.137	1.924	34	385	70	146	632	4.328
	%	26,3%	44,5%	0,8%	8,9%	1,6%	3,4%	14,6%	100,0%
Araucanía	Cant.	831	1.086	17	72	116	38	367	2.527
	%	32,9%	43,0%	0,7%	2,8%	4,6%	1,5%	14,5%	100,0%
Los Ríos	Cant.	161	611	8	5	4	8	52	849
	%	19,0%	72,0%	0,9%	0,6%	0,5%	0,9%	6,1%	100,0%
Los Lagos	Cant.	618	1.643	14	59	159	22	206	2.721
	%	22,7%	60,4%	0,5%	2,2%	5,8%	0,8%	7,6%	100,0%
Aysén	Cant.	49	248	8	19	30	10	24	388
	%	12,6%	63,9%	2,1%	4,9%	7,7%	2,6%	6,2%	100,0%
Magallanes	Cant.	244	312	4	37	57	23	61	738
	%	33,1%	42,3%	0,5%	5,0%	7,7%	3,1%	8,3%	100,0%
Defensoría Regional Metropolitana Norte	Cant.	727	4.793	56	475	143	277	703	7.174
	%	10,1%	66,8%	0,8%	6,6%	2,0%	3,9%	9,8%	100,0%
Defensoría Regional Metropolitana Sur	Cant.	553	4.783	16	318	81	97	361	6.209
	%	8,9%	77,0%	0,3%	5,1%	1,3%	1,6%	5,8%	100,0%
Total	Cant.	8.185	24.678	375	2.198	1.044	991	3.739	41.210
	%	19,9%	59,9%	0,9%	5,3%	2,5%	2,4%	9,1%	100,0%

**TABLA 52 TÉRMINOS DEL PROCEDIMIENTO  
MONITORIO DESAGREGADOS POR REGIÓN  
DURANTE EL 1ER CUATRIMESTRE DEL AÑO 2010**

	Procedimiento monitorio
	2010
	1er Cuatrimestre
	Cant.
Arica-Parinacota	41
Tarapacá	179
Antofagasta	243
Atacama	58
Coquimbo	18
Valparaíso	145
O'Higgins	89
Del Maule	26
Biobío	184
Araucanía	63
Los Ríos	14
Los Lagos	212
Aysén	8
Magallanes	4
Defensoría Regional Metropolitana Norte	1.174
Defensoría Regional Metropolitana Sur	886
Total	3.344



TABLA 53 TÉRMINOS DEL PROCEDIMIENTO ACCIÓN PRIVADA DESAGREGADOS POR REGIÓN

		Términos del procedimiento de acción privada							
		2010							
		1er Cuatrimestre							
		Salida alternativa	Condena	Absolución	Sobreseimiento temporal	Sobreseimiento definitivo	Derivación	Otras formas de término	Total
Arica-Parinacota	Cant.	0	0	0	0	3	0	0	3
	%	0,0%	0,0%	0,0%	0,0%	100,0%	0,0%	0,0%	100,0%
Tarapacá	Cant.	2	0	0	1	7	0	1	11
	%	18,2%	0,0%	0,0%	9,1%	63,6%	0,0%	9,1%	100,0%
Antofagasta	Cant.	1	0	0	0	4	3	1	9
	%	11,1%	0,0%	0,0%	0,0%	44,4%	33,3%	11,1%	100,0%
Atacama	Cant.	2	0	0	1	1	0	0	4
	%	50,0%	0,0%	0,0%	25,0%	25,0%	0,0%	0,0%	100,0%
Coquimbo	Cant.	3	0	5	2	15	5	1	31
	%	9,7%	0,0%	16,1%	6,5%	48,4%	16,1%	3,2%	100,0%
Valparaíso	Cant.	4	0	1	0	2	0	2	9
	%	44,4%	0,0%	11,1%	0,0%	22,2%	0,0%	22,2%	100,0%
O'Higgins	Cant.	4	0	2	1	14	8	1	30
	%	13,3%	0,0%	6,7%	3,3%	46,7%	26,7%	3,3%	100,0%
Del Maule	Cant.	16	1	0	1	10	1	0	29
	%	55,2%	3,4%	0,0%	3,4%	34,5%	3,4%	0,0%	100,0%
Biobío	Cant.	8	0	1	0	20	7	4	40
	%	20,0%	0,0%	2,5%	0,0%	50,0%	17,5%	10,0%	100,0%
Araucanía	Cant.	1	0	0	0	1	0	0	2
	%	50,0%	0,0%	0,0%	0,0%	50,0%	0,0%	0,0%	100,0%
Los Ríos	Cant.	1	0	1	0	1	0	1	4
	%	25,0%	0,0%	25,0%	0,0%	25,0%	0,0%	25,0%	100,0%
Los Lagos	Cant.	8	1	0	0	27	2	0	38
	%	21,1%	2,6%	0,0%	0,0%	71,1%	5,3%	0,0%	100,0%
Aysén	Cant.	3	0	1	0	1	0	2	7
	%	42,9%	0,0%	14,3%	0,0%	14,3%	0,0%	28,6%	100,0%
Magallanes	Cant.	2	0	2	3	1	3	0	11
	%	18,2%	0,0%	18,2%	27,3%	9,1%	27,3%	0,0%	100,0%
Defensoría Regional Metropolitana Norte	Cant.	9	3	2	15	121	74	16	240
	%	3,8%	1,3%	0,8%	6,3%	50,4%	30,8%	6,7%	100,0%
Defensoría Regional Metropolitana Sur	Cant.	8	1	0	1	9	1	4	24
	%	33,3%	4,2%	0,0%	4,2%	37,5%	4,2%	16,7%	100,0%

**TABLA 54 CONDENAS DECRETADAS POR TIPO DE PROCEDIMIENTO DURANTE EL 1ER CUATRIMESTRE DEL AÑO 2010, DESAGREGADAS POR REGIÓN**

	2010									
	1er Cuatrimestre									
	Condena									
	Procedimiento Abreviado		Términos del procedimiento simplificado		Subtotal		Juicio oral		Total	
Cant.	%	Cant.	%	Cant.	%	Cant.	%	Cant.	%	
Arica-Parinacota	276	26,4%	598	57,3%	874	83,7%	170	16,3%	1.044	100,0%
Tarapacá	182	18,3%	716	71,8%	898	90,1%	99	9,9%	997	100,0%
Antofagasta	256	15,3%	1.176	70,2%	1.432	85,5%	243	14,5%	1.675	100,0%
Atacama	226	27,5%	509	61,9%	735	89,4%	87	10,6%	822	100,0%
Coquimbo	412	19,3%	1.380	64,7%	1.792	84,0%	342	16,0%	2.134	100,0%
Valparaíso	1.002	26,1%	2.475	64,4%	3.477	90,4%	369	9,6%	3.846	100,0%
O'Higgins	460	23,6%	1.389	71,3%	1.849	95,0%	98	5,0%	1.947	100,0%
Del Maule	352	22,6%	1.035	66,6%	1.387	89,2%	168	10,8%	1.555	100,0%
Biobío	642	22,5%	1.924	67,4%	2.566	89,9%	289	10,1%	2.855	100,0%
Araucanía	398	24,9%	1.086	68,0%	1.484	92,9%	114	7,1%	1.598	100,0%
Los Ríos	139	16,7%	611	73,5%	750	90,3%	81	9,7%	831	100,0%
Los Lagos	417	19,0%	1.643	74,9%	2.060	93,8%	135	6,2%	2.195	100,0%
Aysén	75	21,7%	248	71,9%	323	93,6%	22	6,4%	345	100,0%
Magallanes	59	15,2%	312	80,2%	371	95,4%	18	4,6%	389	100,0%
Defensoría Regional Metropolitana Norte	1.247	19,5%	4.793	75,0%	6.040	94,5%	354	5,5%	6.394	100,0%
Defensoría Regional Metropolitana Sur	1.294	19,9%	4.783	73,6%	6.077	93,5%	421	6,5%	6.498	100,0%
Total	7.437	21,2%	24.678	70,3%	32.115	91,4%	3.010	8,6%	35.125	100,0%

**TABLA 55 DISTRIBUCIÓN DE DELITOS TERMINADOS EN PROCEDIMIENTO ABREVIADO Y JUICIO ORAL DURANTE EL 1ER CUATRIMESTRE DEL AÑO 2010,**  
Total Ordinario Procedimiento Abreviado

	2010							
	1er Cuatrimestre							
	Condena		Absolución		Medidas de seguridad		Total	
	Cant.	%	Cant.	%	Cant.	%	Cant.	%
Robos	1.610	99,8%	4	0,2%			1.614	100,0%
Robos no violentos	1.158	99,7%	3	0,3%			1.161	100,0%
Hurto	204	99,5%	1	0,5%			205	100,0%
Otros Delitos contra la propiedad	383	98,7%	5	1,3%			388	100,0%
Lesiones	492	99,6%	2	0,4%			494	100,0%
Homicidios	145	100,0%					145	100,0%
Delitos sexuales	286	99,3%	2	0,7%			288	100,0%
Delitos Contra la Libertad e intimidad de las personas	214	95,1%	11	4,9%			225	100,0%
Faltas	28	96,6%	1	3,4%			29	100,0%
Otros Delitos	838	98,1%	16	1,9%			854	100,0%
Delitos ley de Transito	185	100,0%					185	100,0%
Delitos Ley de Drogas	1.559	99,6%	6	0,4%			1.565	100,0%
Delitos Económicos	172	99,4%	1	0,6%			173	100,0%
Delitos Funcionarios	11	100,0%					11	100,0%
Delitos Leyes Especiales	95	99,0%	1	1,0%			96	100,0%
Delitos Contra la Fe Pública	30	100,0%					30	100,0%
Cuasidelitos	27	100,0%					27	100,0%
Total	7.437	99,3%	53	0,7%			7.490	100,0%

**TABLA 55 DISTRIBUCIÓN DE DELITOS TERMINADOS EN PROCEDIMIENTO ABREVIADO Y JUICIO ORAL DURANTE EL 1ER CUATRIMESTRE DEL AÑO 2010,**

Total Ordinario Juicio oral

	2010							
	1er Cuatrimestre							
	Condena		Absolución		Medidas de seguridad		Total	
	Cant.	%	Cant.	%	Cant.	%	Cant.	%
Robos	1.123	78,8%	301	21,1%	2	0,1%	1.426	100,0%
Robos no violentos	383	82,5%	79	17,0%	2	0,4%	464	100,0%
Hurto	47	70,1%	19	28,4%	1	1,5%	67	100,0%
Otros Delitos contra la propiedad	70	70,0%	29	29,0%	1	1,0%	100	100,0%
Lesiones	136	75,1%	43	23,8%	2	1,1%	181	100,0%
Homicidios	128	82,1%	22	14,1%	6	3,8%	156	100,0%
Delitos sexuales	223	68,6%	102	31,4%			325	100,0%
Delitos Contra la Libertad e intimidad de las personas	48	45,3%	57	53,8%	1	0,9%	106	100,0%
Faltas	11	64,7%	5	29,4%	1	5,9%	17	100,0%
Otros Delitos	165	62,5%	99	37,5%			264	100,0%
Delitos ley de Transito	25	75,8%	8	24,2%			33	100,0%
Delitos Ley de Drogas	568	86,5%	89	13,5%			657	100,0%
Delitos Económicos	41	80,4%	10	19,6%			51	100,0%
Delitos Funcionarios	3	50,0%	3	50,0%			6	100,0%
Delitos Leyes Especiales	15	60,0%	10	40,0%			25	100,0%
Delitos Contra la Fe Pública	20	69,0%	9	31,0%			29	100,0%
Cuasidelitos	4	57,1%	3	42,9%			7	100,0%
<b>Total</b>	<b>3.010</b>	<b>76,9%</b>	<b>888</b>	<b>22,7%</b>	<b>16</b>	<b>0,4%</b>	<b>3.914</b>	<b>100,0%</b>

**TABLA 55 DISTRIBUCIÓN DE DELITOS TERMINADOS EN PROCEDIMIENTO ABREVIADO Y JUICIO ORAL DURANTE EL 1ER CUATRIMESTRE DEL AÑO 2010,**  
Arica-Parinacota Ordinario Procedimiento Abreviado

	2010							
	1er Cuatrimestre							
	Condena		Absolución		Medidas de seguridad		Total	
	Cant.	%	Cant.	%	Cant.	%	Cant.	%
Robos	41	97,6%	1	2,4%			42	100,0%
Robos no violentos	17	100,0%					17	100,0%
Hurto	4	100,0%					4	100,0%
Otros Delitos contra la propiedad	2	100,0%					2	100,0%
Lesiones	13	100,0%					13	100,0%
Homicidios	1	100,0%					1	100,0%
Delitos sexuales	12	100,0%					12	100,0%
Delitos Contra la Libertad e intimidad de las personas								
Faltas								
Otros Delitos	14	100,0%					14	100,0%
Delitos ley de Transito	13	100,0%					13	100,0%
Delitos Ley de Drogas	133	100,0%					133	100,0%
Delitos Económicos	13	100,0%					13	100,0%
Delitos Funcionarios								
Delitos Leyes Especiales	12	100,0%					12	100,0%
Delitos Contra la Fe Pública								
Cuasidelitos	1	100,0%					1	100,0%
Total	276	99,6%	1	0,4%			277	100,0%

**TABLA 55 DISTRIBUCIÓN DE DELITOS TERMINADOS EN PROCEDIMIENTO ABREVIADO Y JUICIO ORAL DURANTE EL 1ER CUATRIMESTRE DEL AÑO 2010,**  
Arica-Parinacota Ordinario Juicio oral

	2010							
	1er Cuatrimestre							
	Condena		Absolución		Medidas de seguridad		Total	
	Cant.	%	Cant.	%	Cant.	%	Cant.	%
Robos	40	71,4%	16	28,6%			56	100,0%
Robos no violentos	5	83,3%	1	16,7%			6	100,0%
Hurto								
Otros Delitos contra la propiedad	1	100,0%					1	100,0%
Lesiones	1	100,0%					1	100,0%
Homicidios	4	80,0%	1	20,0%			5	100,0%
Delitos sexuales	7	41,2%	10	58,8%			17	100,0%
Delitos Contra la Libertad e intimidad de las personas	1	100,0%					1	100,0%
Faltas	1	100,0%					1	100,0%
Otros Delitos	3	42,9%	4	57,1%			7	100,0%
Delitos ley de Transito	1	100,0%					1	100,0%
Delitos Ley de Drogas	105	92,9%	8	7,1%			113	100,0%
Delitos Económicos								
Delitos Funcionarios								
Delitos Leyes Especiales	1	100,0%					1	100,0%
Delitos Contra la Fe Pública								
Cuasidelitos			1	100,0%			1	100,0%
Total	170	80,6%	41	19,4%			211	100,0%

**TABLA 55 DISTRIBUCIÓN DE DELITOS TERMINADOS EN PROCEDIMIENTO ABREVIADO Y JUICIO ORAL DURANTE EL 1ER CUATRIMESTRE DEL AÑO 2010,**  
Tarapacá Ordinario Procedimiento Abreviado

	2010							
	1er Cuatrimestre							
	Condena		Absolución		Medidas de seguridad		Total	
	Cant.	%	Cant.	%	Cant.	%	Cant.	%
Robos	46	100,0%					46	100,0%
Robos no violentos	15	100,0%					15	100,0%
Hurto	3	100,0%					3	100,0%
Otros Delitos contra la propiedad	4	100,0%					4	100,0%
Lesiones	5	100,0%					5	100,0%
Homicidios	3	100,0%					3	100,0%
Delitos sexuales	4	100,0%					4	100,0%
Delitos Contra la Libertad e intimidad de las personas	1	100,0%					1	100,0%
Faltas								
Otros Delitos	18	100,0%					18	100,0%
Delitos ley de Transito	6	100,0%					6	100,0%
Delitos Ley de Drogas	72	100,0%					72	100,0%
Delitos Económicos	4	100,0%					4	100,0%
Delitos Funcionarios								
Delitos Leyes Especiales	1	100,0%					1	100,0%
Delitos Contra la Fe Pública								
Cuasidelitos								
Total	182	100,0%					182	100,0%

**TABLA 55 DISTRIBUCIÓN DE DELITOS TERMINADOS EN PROCEDIMIENTO ABREVIADO Y JUICIO ORAL DURANTE EL 1ER CUATRIMESTRE DEL AÑO 2010,**  
Tarapacá Ordinario Juicio oral

	2010							
	1er Cuatrimestre							
	Condena		Absolución		Medidas de seguridad		Total	
	Cant.	%	Cant.	%	Cant.	%	Cant.	%
Robos	18	85,7%	3	14,3%			21	100,0%
Robos no violentos			1	100,0%			1	100,0%
Hurto								
Otros Delitos contra la propiedad			2	100,0%			2	100,0%
Lesiones	1	50,0%	1	50,0%			2	100,0%
Homicidios	5	100,0%					5	100,0%
Delitos sexuales	2	66,7%	1	33,3%			3	100,0%
Delitos Contra la Libertad e intimidad de las personas								
Faltas								
Otros Delitos	4	57,1%	3	42,9%			7	100,0%
Delitos ley de Transito								
Delitos Ley de Drogas	68	95,8%	3	4,2%			71	100,0%
Delitos Económicos								
Delitos Funcionarios								
Delitos Leyes Especiales	1	50,0%	1	50,0%			2	100,0%
Delitos Contra la Fe Pública								
Cuasidelitos								
Total	99	86,8%	15	13,2%			114	100,0%



**TABLA 55 DISTRIBUCIÓN DE DELITOS TERMINADOS EN PROCEDIMIENTO ABREVIADO Y JUICIO ORAL DURANTE EL 1ER CUATRIMESTRE DEL AÑO 2010,**  
Antofagasta Ordinario Procedimiento Abreviado

	2010							
	1er Cuatrimestre							
	Condena		Absolución		Medidas de seguridad		Total	
	Cant.	%	Cant.	%	Cant.	%	Cant.	%
Robos	29	100,0%					29	100,0%
Robos no violentos	31	100,0%					31	100,0%
Hurto	12	100,0%					12	100,0%
Otros Delitos contra la propiedad	27	100,0%					27	100,0%
Lesiones	11	100,0%					11	100,0%
Homicidios	1	100,0%					1	100,0%
Delitos sexuales	8	100,0%					8	100,0%
Delitos Contra la Libertad e intimidad de las personas	3	75,0%	1	25,0%			4	100,0%
Faltas								
Otros Delitos	19	100,0%					19	100,0%
Delitos ley de Transito	7	100,0%					7	100,0%
Delitos Ley de Drogas	95	100,0%					95	100,0%
Delitos Económicos	6	100,0%					6	100,0%
Delitos Funcionarios								
Delitos Leyes Especiales	4	80,0%	1	20,0%			5	100,0%
Delitos Contra la Fe Pública	2	100,0%					2	100,0%
Cuasidelitos	1	100,0%					1	100,0%
Total	256	99,2%	2	0,8%			258	100,0%

**TABLA 55 DISTRIBUCIÓN DE DELITOS TERMINADOS EN PROCEDIMIENTO ABREVIADO Y JUICIO ORAL DURANTE EL 1ER CUATRIMESTRE DEL AÑO 2010,**  
Antofagasta Ordinario Juicio oral

	2010							
	1er Cuatrimestre							
	Condena		Absolución		Medidas de seguridad		Total	
	Cant.	%	Cant.	%	Cant.	%	Cant.	%
Robos	81	70,4%	34	29,6%			115	100,0%
Robos no violentos	27	77,1%	8	22,9%			35	100,0%
Hurto	5	71,4%	2	28,6%			7	100,0%
Otros Delitos contra la propiedad	4	40,0%	6	60,0%			10	100,0%
Lesiones	3	60,0%	2	40,0%			5	100,0%
Homicidios	5	71,4%	2	28,6%			7	100,0%
Delitos sexuales	15	68,2%	7	31,8%			22	100,0%
Delitos Contra la Libertad e intimidad de las personas	5	55,6%	4	44,4%			9	100,0%
Faltas	1	100,0%					1	100,0%
Otros Delitos	9	81,8%	2	18,2%			11	100,0%
Delitos ley de Transito	2	100,0%					2	100,0%
Delitos Ley de Drogas	81	90,0%	9	10,0%			90	100,0%
Delitos Económicos	3	100,0%					3	100,0%
Delitos Funcionarios								
Delitos Leyes Especiales	2	66,7%	1	33,3%			3	100,0%
Delitos Contra la Fe Pública			1	100,0%			1	100,0%
Cuasidelitos								
Total	243	75,7%	78	24,3%			321	100,0%

**TABLA 55 DISTRIBUCIÓN DE DELITOS TERMINADOS EN PROCEDIMIENTO ABREVIADO Y JUICIO ORAL DURANTE EL 1ER CUATRIMESTRE DEL AÑO 2010,**  
Atacama Ordinario Procedimiento Abreviado

	2010							
	1er Cuatrimestre							
	Condena		Absolución		Medidas de seguridad		Total	
	Cant.	%	Cant.	%	Cant.	%	Cant.	%
Robos	69	100,0%					69	100,0%
Robos no violentos	33	100,0%					33	100,0%
Hurto	8	100,0%					8	100,0%
Otros Delitos contra la propiedad	11	91,7%	1	8,3%			12	100,0%
Lesiones	8	100,0%					8	100,0%
Homicidios	2	100,0%					2	100,0%
Delitos sexuales	12	100,0%					12	100,0%
Delitos Contra la Libertad e intimidad de las personas	2	100,0%					2	100,0%
Faltas								
Otros Delitos	28	100,0%					28	100,0%
Delitos ley de Transito								
Delitos Ley de Drogas	45	100,0%					45	100,0%
Delitos Económicos	4	100,0%					4	100,0%
Delitos Funcionarios	2	100,0%					2	100,0%
Delitos Leyes Especiales	2	100,0%					2	100,0%
Delitos Contra la Fe Pública								
Cuasidelitos								
Total	226	99,6%	1	0,4%			227	100,0%

**TABLA 55 DISTRIBUCIÓN DE DELITOS TERMINADOS EN PROCEDIMIENTO ABREVIADO Y JUICIO ORAL DURANTE EL 1ER CUATRIMESTRE DEL AÑO 2010,**  
Atacama Ordinario Juicio oral

	2010							
	1er Cuatrimestre							
	Condena		Absolución		Medidas de seguridad		Total	
	Cant.	%	Cant.	%	Cant.	%	Cant.	%
Robos	18	66,7%	9	33,3%			27	100,0%
Robos no violentos	3	50,0%	3	50,0%			6	100,0%
Hurto	3	100,0%					3	100,0%
Otros Delitos contra la propiedad	3	100,0%					3	100,0%
Lesiones	2	100,0%					2	100,0%
Homicidios	9	90,0%	1	10,0%			10	100,0%
Delitos sexuales	12	80,0%	3	20,0%			15	100,0%
Delitos Contra la Libertad e intimidad de las personas	2	50,0%	2	50,0%			4	100,0%
Faltas								
Otros Delitos	4	80,0%	1	20,0%			5	100,0%
Delitos ley de Transito								
Delitos Ley de Drogas	31	93,9%	2	6,1%			33	100,0%
Delitos Económicos								
Delitos Funcionarios								
Delitos Leyes Especiales								
Delitos Contra la Fe Pública			1	100,0%			1	100,0%
Cuasidelitos								
Total	87	79,8%	22	20,2%			109	100,0%

**TABLA 55 DISTRIBUCIÓN DE DELITOS TERMINADOS EN PROCEDIMIENTO ABREVIADO Y JUICIO ORAL DURANTE EL 1ER CUATRIMESTRE DEL AÑO 2010,**  
Coquimbo Ordinario Procedimiento Abreviado

	2010							
	1er Cuatrimestre							
	Condena		Absolución		Medidas de seguridad		Total	
	Cant.	%	Cant.	%	Cant.	%	Cant.	%
Robos	93	100,0%					93	100,0%
Robos no violentos	63	100,0%					63	100,0%
Hurto	11	91,7%	1	8,3%			12	100,0%
Otros Delitos contra la propiedad	12	100,0%					12	100,0%
Lesiones	22	100,0%					22	100,0%
Homicidios	4	100,0%					4	100,0%
Delitos sexuales	9	90,0%	1	10,0%			10	100,0%
Delitos Contra la Libertad e intimidad de las personas	10	90,9%	1	9,1%			11	100,0%
Faltas								
Otros Delitos	34	97,1%	1	2,9%			35	100,0%
Delitos ley de Transito	13	100,0%					13	100,0%
Delitos Ley de Drogas	121	99,2%	1	0,8%			122	100,0%
Delitos Económicos	4	100,0%					4	100,0%
Delitos Funcionarios								
Delitos Leyes Especiales	9	100,0%					9	100,0%
Delitos Contra la Fe Pública	2	100,0%					2	100,0%
Cuasidelitos	5	100,0%					5	100,0%
Total	412	98,8%	5	1,2%			417	100,0%

**TABLA 55 DISTRIBUCIÓN DE DELITOS TERMINADOS EN PROCEDIMIENTO ABREVIADO Y JUICIO ORAL DURANTE EL 1ER CUATRIMESTRE DEL AÑO 2010,**  
Coquimbo Ordinario Juicio oral

	2010							
	1er Cuatrimestre							
	Condena		Absolución		Medidas de seguridad		Total	
	Cant.	%	Cant.	%	Cant.	%	Cant.	%
Robos	149	76,4%	46	23,6%			195	100,0%
Robos no violentos	35	67,3%	17	32,7%			52	100,0%
Hurto	4	44,4%	5	55,6%			9	100,0%
Otros Delitos contra la propiedad	4	80,0%	1	20,0%			5	100,0%
Lesiones	12	63,2%	7	36,8%			19	100,0%
Homicidios	16	76,2%	5	23,8%			21	100,0%
Delitos sexuales	18	58,1%	13	41,9%			31	100,0%
Delitos Contra la Libertad e intimidad de las personas	11	52,4%	10	47,6%			21	100,0%
Faltas	1	100,0%					1	100,0%
Otros Delitos	19	55,9%	15	44,1%			34	100,0%
Delitos ley de Transito	2	66,7%	1	33,3%			3	100,0%
Delitos Ley de Drogas	53	65,4%	28	34,6%			81	100,0%
Delitos Económicos	11	91,7%	1	8,3%			12	100,0%
Delitos Funcionarios	2	100,0%					2	100,0%
Delitos Leyes Especiales	1	25,0%	3	75,0%			4	100,0%
Delitos Contra la Fe Pública	4	57,1%	3	42,9%			7	100,0%
Cuasidelitos								
Total	342	68,8%	155	31,2%			497	100,0%

**TABLA 55 DISTRIBUCIÓN DE DELITOS TERMINADOS EN PROCEDIMIENTO ABREVIADO Y JUICIO ORAL DURANTE EL 1ER CUATRIMESTRE DEL AÑO 2010,**  
Valparaíso Ordinario Procedimiento Abreviado

	2010							
	1er Cuatrimestre							
	Condena		Absolución		Medidas de seguridad		Total	
	Cant.	%	Cant.	%	Cant.	%	Cant.	%
Robos	245	99,6%	1	0,4%			246	100,0%
Robos no violentos	144	100,0%					144	100,0%
Hurto	18	100,0%					18	100,0%
Otros Delitos contra la propiedad	56	96,6%	2	3,4%			58	100,0%
Lesiones	50	100,0%					50	100,0%
Homicidios	12	100,0%					12	100,0%
Delitos sexuales	40	100,0%					40	100,0%
Delitos Contra la Libertad e intimidad de las personas	37	97,4%	1	2,6%			38	100,0%
Faltas								
Otros Delitos	103	99,0%	1	1,0%			104	100,0%
Delitos ley de Transito	20	100,0%					20	100,0%
Delitos Ley de Drogas	240	99,6%	1	0,4%			241	100,0%
Delitos Económicos	13	100,0%					13	100,0%
Delitos Funcionarios	2	100,0%					2	100,0%
Delitos Leyes Especiales	15	100,0%					15	100,0%
Delitos Contra la Fe Pública	6	100,0%					6	100,0%
Cuasidelitos	1	100,0%					1	100,0%
Total	1.002	99,4%	6	0,6%			1.008	100,0%

**TABLA 55 DISTRIBUCIÓN DE DELITOS TERMINADOS EN PROCEDIMIENTO ABREVIADO Y JUICIO ORAL DURANTE EL 1ER CUATRIMESTRE DEL AÑO 2010,**  
Valparaíso Ordinario Juicio oral

	2010							
	1er Cuatrimestre							
	Condena		Absolución		Medidas de seguridad		Total	
	Cant.	%	Cant.	%	Cant.	%	Cant.	%
Robos	130	69,1%	58	30,9%			188	100,0%
Robos no violentos	51	73,9%	18	26,1%			69	100,0%
Hurto	10	90,9%	1	9,1%			11	100,0%
Otros Delitos contra la propiedad	15	78,9%	4	21,1%			19	100,0%
Lesiones	24	64,9%	13	35,1%			37	100,0%
Homicidios	12	85,7%			2	14,3%	14	100,0%
Delitos sexuales	29	60,4%	19	39,6%			48	100,0%
Delitos Contra la Libertad e intimidad de las personas	7	43,8%	9	56,3%			16	100,0%
Faltas	1	100,0%					1	100,0%
Otros Delitos	24	57,1%	18	42,9%			42	100,0%
Delitos ley de Transito	4	66,7%	2	33,3%			6	100,0%
Delitos Ley de Drogas	50	86,2%	8	13,8%			58	100,0%
Delitos Económicos	6	85,7%	1	14,3%			7	100,0%
Delitos Funcionarios			2	100,0%			2	100,0%
Delitos Leyes Especiales			2	100,0%			2	100,0%
Delitos Contra la Fe Pública	6	85,7%	1	14,3%			7	100,0%
Cuasidelitos								
<b>Total</b>	<b>369</b>	<b>70,0%</b>	<b>156</b>	<b>29,6%</b>	<b>2</b>	<b>0,4%</b>	<b>527</b>	<b>100,0%</b>



**TABLA 55 DISTRIBUCIÓN DE DELITOS TERMINADOS EN PROCEDIMIENTO ABREVIADO Y JUICIO ORAL DURANTE EL 1ER CUATRIMESTRE DEL AÑO 2010,**  
O'Higgins Ordinario Procedimiento Abreviado

	2010							
	1er Cuatrimestre							
	Condena		Absolución		Medidas de seguridad		Total	
	Cant.	%	Cant.	%	Cant.	%	Cant.	%
Robos	79	98,8%	1	1,3%			80	100,0%
Robos no violentos	85	100,0%					85	100,0%
Hurto	12	100,0%					12	100,0%
Otros Delitos contra la propiedad	18	100,0%					18	100,0%
Lesiones	38	100,0%					38	100,0%
Homicidios	6	100,0%					6	100,0%
Delitos sexuales	30	100,0%					30	100,0%
Delitos Contra la Libertad e intimidad de las personas	21	100,0%					21	100,0%
Faltas								
Otros Delitos	36	97,3%	1	2,7%			37	100,0%
Delitos ley de Transito	15	100,0%					15	100,0%
Delitos Ley de Drogas	98	100,0%					98	100,0%
Delitos Económicos	14	100,0%					14	100,0%
Delitos Funcionarios	1	100,0%					1	100,0%
Delitos Leyes Especiales	5	100,0%					5	100,0%
Delitos Contra la Fe Pública	2	100,0%					2	100,0%
Cuasidelitos								
Total	460	99,6%	2	0,4%			462	100,0%

**TABLA 55 DISTRIBUCIÓN DE DELITOS TERMINADOS EN PROCEDIMIENTO ABREVIADO Y JUICIO ORAL DURANTE EL 1ER CUATRIMESTRE DEL AÑO 2010,**  
O'Higgins Ordinario Juicio oral

	2010							
	1er Cuatrimestre							
	Condena		Absolución		Medidas de seguridad		Total	
	Cant.	%	Cant.	%	Cant.	%	Cant.	%
Robos	43	91,5%	4	8,5%			47	100,0%
Robos no violentos	14	100,0%					14	100,0%
Hurto	2	50,0%	2	50,0%			4	100,0%
Otros Delitos contra la propiedad	3	100,0%					3	100,0%
Lesiones	2	50,0%	2	50,0%			4	100,0%
Homicidios	8	88,9%			1	11,1%	9	100,0%
Delitos sexuales	13	92,9%	1	7,1%			14	100,0%
Delitos Contra la Libertad e intimidad de las personas			1	100,0%			1	100,0%
Faltas								
Otros Delitos	2	50,0%	2	50,0%			4	100,0%
Delitos ley de Transito	1	100,0%					1	100,0%
Delitos Ley de Drogas	7	87,5%	1	12,5%			8	100,0%
Delitos Económicos			1	100,0%			1	100,0%
Delitos Funcionarios								
Delitos Leyes Especiales								
Delitos Contra la Fe Pública	3	75,0%	1	25,0%			4	100,0%
Cuasidelitos								
Total	98	86,0%	15	13,2%	1	0,9%	114	100,0%

**TABLA 55 DISTRIBUCIÓN DE DELITOS TERMINADOS EN PROCEDIMIENTO ABREVIADO Y JUICIO ORAL DURANTE EL 1ER CUATRIMESTRE DEL AÑO 2010,**  
Del Maule Ordinario Procedimiento Abreviado

	2010							
	1er Cuatrimestre							
	Condena		Absolución		Medidas de seguridad		Total	
	Cant.	%	Cant.	%	Cant.	%	Cant.	%
Robos	39	100,0%					39	100,0%
Robos no violentos	71	100,0%					71	100,0%
Hurto	10	100,0%					10	100,0%
Otros Delitos contra la propiedad	28	100,0%					28	100,0%
Lesiones	36	97,3%	1	2,7%			37	100,0%
Homicidios	13	100,0%					13	100,0%
Delitos sexuales	15	100,0%					15	100,0%
Delitos Contra la Libertad e intimidad de las personas	9	100,0%					9	100,0%
Faltas	3	75,0%	1	25,0%			4	100,0%
Otros Delitos	40	97,6%	1	2,4%			41	100,0%
Delitos ley de Transito	10	100,0%					10	100,0%
Delitos Ley de Drogas	51	100,0%					51	100,0%
Delitos Económicos	18	100,0%					18	100,0%
Delitos Funcionarios								
Delitos Leyes Especiales	7	100,0%					7	100,0%
Delitos Contra la Fe Pública								
Cuasidelitos	2	100,0%					2	100,0%
Total	352	99,2%	3	0,8%			355	100,0%

**TABLA 55 DISTRIBUCIÓN DE DELITOS TERMINADOS EN PROCEDIMIENTO ABREVIADO Y JUICIO ORAL DURANTE EL 1ER CUATRIMESTRE DEL AÑO 2010,**  
Del Maule Ordinario Juicio oral

	2010							
	1er Cuatrimestre							
	Condena		Absolución		Medidas de seguridad		Total	
	Cant.	%	Cant.	%	Cant.	%	Cant.	%
Robos	57	85,1%	10	14,9%			67	100,0%
Robos no violentos	42	93,3%	3	6,7%			45	100,0%
Hurto	1	50,0%	1	50,0%			2	100,0%
Otros Delitos contra la propiedad	2	66,7%	1	33,3%			3	100,0%
Lesiones	14	100,0%					14	100,0%
Homicidios	11	91,7%	1	8,3%			12	100,0%
Delitos sexuales	15	60,0%	10	40,0%			25	100,0%
Delitos Contra la Libertad e intimidad de las personas	2	66,7%	1	33,3%			3	100,0%
Faltas								
Otros Delitos	9	81,8%	2	18,2%			11	100,0%
Delitos ley de Transito								
Delitos Ley de Drogas	13	81,3%	3	18,8%			16	100,0%
Delitos Económicos	2	66,7%	1	33,3%			3	100,0%
Delitos Funcionarios								
Delitos Leyes Especiales								
Delitos Contra la Fe Pública								
Cuasidelitos								
Total	168	83,6%	33	16,4%			201	100,0%

**TABLA 55 DISTRIBUCIÓN DE DELITOS TERMINADOS EN PROCEDIMIENTO ABREVIADO Y JUICIO ORAL DURANTE EL 1ER CUATRIMESTRE DEL AÑO 2010,**  
**Biobío Ordinario Procedimiento Abreviado**

	2010							
	1er Cuatrimestre							
	Condena		Absolución		Medidas de seguridad		Total	
	Cant.	%	Cant.	%	Cant.	%	Cant.	%
Robos	118	100,0%					118	100,0%
Robos no violentos	133	99,3%	1	0,7%			134	100,0%
Hurto	28	100,0%					28	100,0%
Otros Delitos contra la propiedad	44	100,0%					44	100,0%
Lesiones	34	100,0%					34	100,0%
Homicidios	20	100,0%					20	100,0%
Delitos sexuales	30	100,0%					30	100,0%
Delitos Contra la Libertad e intimidad de las personas	11	100,0%					11	100,0%
Faltas								
Otros Delitos	79	98,8%	1	1,3%			80	100,0%
Delitos ley de Transito	19	100,0%					19	100,0%
Delitos Ley de Drogas	113	100,0%					113	100,0%
Delitos Económicos	4	100,0%					4	100,0%
Delitos Funcionarios								
Delitos Leyes Especiales	6	100,0%					6	100,0%
Delitos Contra la Fe Pública	3	100,0%					3	100,0%
Cuasidelitos								
Total	642	99,7%	2	0,3%			644	100,0%

**TABLA 55 DISTRIBUCIÓN DE DELITOS TERMINADOS EN PROCEDIMIENTO ABREVIADO Y JUICIO ORAL DURANTE EL 1ER CUATRIMESTRE DEL AÑO 2010,**  
 Biobío Ordinario Juicio oral

	2010							
	1er Cuatrimestre							
	Condena		Absolución		Medidas de seguridad		Total	
	Cant.	%	Cant.	%	Cant.	%	Cant.	%
Robos	92	70,2%	39	29,8%			131	100,0%
Robos no violentos	59	90,8%	6	9,2%			65	100,0%
Hurto	9	81,8%	2	18,2%			11	100,0%
Otros Delitos contra la propiedad	11	91,7%	1	8,3%			12	100,0%
Lesiones	20	87,0%	3	13,0%			23	100,0%
Homicidios	10	71,4%	3	21,4%	1	7,1%	14	100,0%
Delitos sexuales	19	65,5%	10	34,5%			29	100,0%
Delitos Contra la Libertad e intimidad de las personas	3	27,3%	8	72,7%			11	100,0%
Faltas	2	66,7%	1	33,3%			3	100,0%
Otros Delitos	17	54,8%	14	45,2%			31	100,0%
Delitos ley de Transito	6	100,0%					6	100,0%
Delitos Ley de Drogas	27	93,1%	2	6,9%			29	100,0%
Delitos Económicos	9	81,8%	2	18,2%			11	100,0%
Delitos Funcionarios								
Delitos Leyes Especiales	5	83,3%	1	16,7%			6	100,0%
Delitos Contra la Fe Pública								
Cuasidelitos								
<b>Total</b>	<b>289</b>	<b>75,7%</b>	<b>92</b>	<b>24,1%</b>	<b>1</b>	<b>0,3%</b>	<b>382</b>	<b>100,0%</b>

**TABLA 55 DISTRIBUCIÓN DE DELITOS TERMINADOS EN PROCEDIMIENTO ABREVIADO Y JUICIO ORAL DURANTE EL 1ER CUATRIMESTRE DEL AÑO 2010,**  
Araucanía Ordinario Procedimiento Abreviado

	2010							
	1er Cuatrimestre							
	Condena		Absolución		Medidas de seguridad		Total	
	Cant.	%	Cant.	%	Cant.	%	Cant.	%
Robos	51	100,0%					51	100,0%
Robos no violentos	93	97,9%	2	2,1%			95	100,0%
Hurto	17	100,0%					17	100,0%
Otros Delitos contra la propiedad	21	95,5%	1	4,5%			22	100,0%
Lesiones	46	100,0%					46	100,0%
Homicidios	12	100,0%					12	100,0%
Delitos sexuales	14	100,0%					14	100,0%
Delitos Contra la Libertad e intimidad de las personas	21	91,3%	2	8,7%			23	100,0%
Faltas	2	100,0%					2	100,0%
Otros Delitos	52	98,1%	1	1,9%			53	100,0%
Delitos ley de Transito	12	100,0%					12	100,0%
Delitos Ley de Drogas	32	97,0%	1	3,0%			33	100,0%
Delitos Económicos	8	100,0%					8	100,0%
Delitos Funcionarios	2	100,0%					2	100,0%
Delitos Leyes Especiales	11	100,0%					11	100,0%
Delitos Contra la Fe Pública	4	100,0%					4	100,0%
Cuasidelitos								
Total	398	98,3%	7	1,7%			405	100,0%

**TABLA 55 DISTRIBUCIÓN DE DELITOS TERMINADOS EN PROCEDIMIENTO ABREVIADO Y JUICIO ORAL DURANTE EL 1ER CUATRIMESTRE DEL AÑO 2010,**  
Araucanía Ordinario Juicio oral

	2010							
	1er Cuatrimestre							
	Condena		Absolución		Medidas de seguridad		Total	
	Cant.	%	Cant.	%	Cant.	%	Cant.	%
Robos	41	85,4%	7	14,6%			48	100,0%
Robos no violentos	20	83,3%	4	16,7%			24	100,0%
Hurto	2	66,7%	1	33,3%			3	100,0%
Otros Delitos contra la propiedad	3	100,0%					3	100,0%
Lesiones	10	83,3%	2	16,7%			12	100,0%
Homicidios	6	75,0%	2	25,0%			8	100,0%
Delitos sexuales	16	84,2%	3	15,8%			19	100,0%
Delitos Contra la Libertad e intimidad de las personas	2	66,7%	1	33,3%			3	100,0%
Faltas	1	100,0%					1	100,0%
Otros Delitos	6	85,7%	1	14,3%			7	100,0%
Delitos ley de Transito	2	66,7%	1	33,3%			3	100,0%
Delitos Ley de Drogas	3	60,0%	2	40,0%			5	100,0%
Delitos Económicos	1	50,0%	1	50,0%			2	100,0%
Delitos Funcionarios								
Delitos Leyes Especiales								
Delitos Contra la Fe Pública								
Cuasidelitos	1	100,0%					1	100,0%
Total	114	82,0%	25	18,0%			139	100,0%



**TABLA 55 DISTRIBUCIÓN DE DELITOS TERMINADOS EN PROCEDIMIENTO ABREVIADO Y JUICIO ORAL DURANTE EL 1ER CUATRIMESTRE DEL AÑO 2010,**  
Los Ríos Ordinario Procedimiento Abreviado

	2010							
	1er Cuatrimestre							
	Condena		Absolución		Medidas de seguridad		Total	
	Cant.	%	Cant.	%	Cant.	%	Cant.	%
Robos	21	100,0%					21	100,0%
Robos no violentos	46	100,0%					46	100,0%
Hurto	1	100,0%					1	100,0%
Otros Delitos contra la propiedad	8	100,0%					8	100,0%
Lesiones	8	100,0%					8	100,0%
Homicidios	5	100,0%					5	100,0%
Delitos sexuales	14	100,0%					14	100,0%
Delitos Contra la Libertad e intimidad de las personas	2	66,7%	1	33,3%			3	100,0%
Faltas								
Otros Delitos	9	90,0%	1	10,0%			10	100,0%
Delitos ley de Transito	4	100,0%					4	100,0%
Delitos Ley de Drogas	18	94,7%	1	5,3%			19	100,0%
Delitos Económicos	1	100,0%					1	100,0%
Delitos Funcionarios								
Delitos Leyes Especiales	2	100,0%					2	100,0%
Delitos Contra la Fe Pública								
Cuasidelitos								
Total	139	97,9%	3	2,1%			142	100,0%

**TABLA 55 DISTRIBUCIÓN DE DELITOS TERMINADOS EN PROCEDIMIENTO ABREVIADO Y JUICIO ORAL DURANTE EL 1ER CUATRIMESTRE DEL AÑO 2010,**  
Los Ríos Ordinario Juicio oral

	2010							
	1er Cuatrimestre							
	Condena		Absolución		Medidas de seguridad		Total	
	Cant.	%	Cant.	%	Cant.	%	Cant.	%
Robos	33	94,3%	2	5,7%			35	100,0%
Robos no violentos	20	74,1%	7	25,9%			27	100,0%
Hurto								
Otros Delitos contra la propiedad	3	60,0%	2	40,0%			5	100,0%
Lesiones	2	50,0%	2	50,0%			4	100,0%
Homicidios	6	100,0%					6	100,0%
Delitos sexuales	9	81,8%	2	18,2%			11	100,0%
Delitos Contra la Libertad e intimidad de las personas			2	100,0%			2	100,0%
Faltas								
Otros Delitos	8	61,5%	5	38,5%			13	100,0%
Delitos ley de Transito								
Delitos Ley de Drogas			1	100,0%			1	100,0%
Delitos Económicos								
Delitos Funcionarios								
Delitos Leyes Especiales								
Delitos Contra la Fe Pública								
Cuasidelitos			1	100,0%			1	100,0%
Total	81	77,1%	24	22,9%			105	100,0%

**TABLA 55 DISTRIBUCIÓN DE DELITOS TERMINADOS EN PROCEDIMIENTO ABREVIADO Y JUICIO ORAL DURANTE EL 1ER CUATRIMESTRE DEL AÑO 2010,**  
Los Lagos Ordinario Procedimiento Abreviado

	2010							
	1er Cuatrimestre							
	Condena		Absolución		Medidas de seguridad		Total	
	Cant.	%	Cant.	%	Cant.	%	Cant.	%
Robos	80	100,0%					80	100,0%
Robos no violentos	90	100,0%					90	100,0%
Hurto	12	100,0%					12	100,0%
Otros Delitos contra la propiedad	24	100,0%					24	100,0%
Lesiones	53	100,0%					53	100,0%
Homicidios	11	100,0%					11	100,0%
Delitos sexuales	21	100,0%					21	100,0%
Delitos Contra la Libertad e intimidad de las personas	9	90,0%	1	10,0%			10	100,0%
Faltas	5	100,0%					5	100,0%
Otros Delitos	58	90,6%	6	9,4%			64	100,0%
Delitos ley de Transito	9	100,0%					9	100,0%
Delitos Ley de Drogas	36	100,0%					36	100,0%
Delitos Económicos	5	100,0%					5	100,0%
Delitos Funcionarios								
Delitos Leyes Especiales	1	100,0%					1	100,0%
Delitos Contra la Fe Pública								
Cuasidelitos	3	100,0%					3	100,0%
Total	417	98,3%	7	1,7%			424	100,0%

**TABLA 55 DISTRIBUCIÓN DE DELITOS TERMINADOS EN PROCEDIMIENTO ABREVIADO Y JUICIO ORAL DURANTE EL 1ER CUATRIMESTRE DEL AÑO 2010,**  
Los Lagos Ordinario Juicio oral

	2010							
	1er Cuatrimestre							
	Condena		Absolución		Medidas de seguridad		Total	
	Cant.	%	Cant.	%	Cant.	%	Cant.	%
Robos	49	94,2%	2	3,8%	1	1,9%	52	100,0%
Robos no violentos	29	100,0%					29	100,0%
Hurto	1	50,0%	1	50,0%			2	100,0%
Otros Delitos contra la propiedad	4	100,0%					4	100,0%
Lesiones	11	91,7%	1	8,3%			12	100,0%
Homicidios	9	75,0%	3	25,0%			12	100,0%
Delitos sexuales	12	66,7%	6	33,3%			18	100,0%
Delitos Contra la Libertad e intimidad de las personas								
Faltas								
Otros Delitos	6	66,7%	3	33,3%			9	100,0%
Delitos ley de Transito								
Delitos Ley de Drogas	12	85,7%	2	14,3%			14	100,0%
Delitos Económicos								
Delitos Funcionarios	1	50,0%	1	50,0%			2	100,0%
Delitos Leyes Especiales								
Delitos Contra la Fe Pública								
Cuasidelitos	1	100,0%					1	100,0%
Total	135	87,1%	19	12,3%	1	0,6%	155	100,0%

**TABLA 55 DISTRIBUCIÓN DE DELITOS TERMINADOS EN PROCEDIMIENTO ABREVIADO Y JUICIO ORAL DURANTE EL 1ER CUATRIMESTRE DEL AÑO 2010,**  
Aysén Ordinario Procedimiento Abreviado

	2010							
	1er Cuatrimestre							
	Condena		Absolución		Medidas de seguridad		Total	
	Cant.	%	Cant.	%	Cant.	%	Cant.	%
Robos	3	100,0%					3	100,0%
Robos no violentos	22	100,0%					22	100,0%
Hurto								
Otros Delitos contra la propiedad	2	100,0%					2	100,0%
Lesiones	23	100,0%					23	100,0%
Homicidios	1	100,0%					1	100,0%
Delitos sexuales	3	100,0%					3	100,0%
Delitos Contra la Libertad e intimidad de las personas	3	75,0%	1	25,0%			4	100,0%
Faltas	3	100,0%					3	100,0%
Otros Delitos	10	90,9%	1	9,1%			11	100,0%
Delitos ley de Transito	4	100,0%					4	100,0%
Delitos Ley de Drogas	1	100,0%					1	100,0%
Delitos Económicos								
Delitos Funcionarios								
Delitos Leyes Especiales								
Delitos Contra la Fe Pública								
Cuasidelitos								
Total	75	97,4%	2	2,6%			77	100,0%

**TABLA 55 DISTRIBUCIÓN DE DELITOS TERMINADOS EN PROCEDIMIENTO ABREVIADO Y JUICIO ORAL DURANTE EL 1ER CUATRIMESTRE DEL AÑO 2010,**  
Aysén Ordinario Juicio oral

	2010							
	1er Cuatrimestre							
	Condena		Absolución		Medidas de seguridad		Total	
	Cant.	%	Cant.	%	Cant.	%	Cant.	%
Robos	1	50,0%	1	50,0%			2	100,0%
Robos no violentos	4	57,1%	1	14,3%	2	28,6%	7	100,0%
Hurto	2	66,7%			1	33,3%	3	100,0%
Otros Delitos contra la propiedad					1	100,0%	1	100,0%
Lesiones	2	50,0%	2	50,0%			4	100,0%
Homicidios	5	100,0%					5	100,0%
Delitos sexuales	1	50,0%	1	50,0%			2	100,0%
Delitos Contra la Libertad e intimidad de las personas					1	100,0%	1	100,0%
Faltas			1	50,0%	1	50,0%	2	100,0%
Otros Delitos	4	100,0%					4	100,0%
Delitos ley de Transito	1	100,0%					1	100,0%
Delitos Ley de Drogas	2	66,7%	1	33,3%			3	100,0%
Delitos Económicos								
Delitos Funcionarios								
Delitos Leyes Especiales								
Delitos Contra la Fe Pública			1	100,0%			1	100,0%
Cuasidelitos								
<b>Total</b>	<b>22</b>	<b>61,1%</b>	<b>8</b>	<b>22,2%</b>	<b>6</b>	<b>16,7%</b>	<b>36</b>	<b>100,0%</b>

**TABLA 55 DISTRIBUCIÓN DE DELITOS TERMINADOS EN PROCEDIMIENTO ABREVIADO Y JUICIO ORAL DURANTE EL 1ER CUATRIMESTRE DEL AÑO 2010,**  
Magallanes Ordinario Procedimiento Abreviado

	2010							
	1er Cuatrimestre							
	Condena		Absolución		Medidas de seguridad		Total	
	Cant.	%	Cant.	%	Cant.	%	Cant.	%
Robos	4	100,0%					4	100,0%
Robos no violentos	11	100,0%					11	100,0%
Hurto	1	100,0%					1	100,0%
Otros Delitos contra la propiedad	5	100,0%					5	100,0%
Lesiones	6	100,0%					6	100,0%
Homicidios	3	100,0%					3	100,0%
Delitos sexuales	3	100,0%					3	100,0%
Delitos Contra la Libertad e intimidad de las personas	4	100,0%					4	100,0%
Faltas								
Otros Delitos	12	100,0%					12	100,0%
Delitos ley de Transito	3	100,0%					3	100,0%
Delitos Ley de Drogas	4	100,0%					4	100,0%
Delitos Económicos	1	100,0%					1	100,0%
Delitos Funcionarios	1	100,0%					1	100,0%
Delitos Leyes Especiales								
Delitos Contra la Fe Pública	1	100,0%					1	100,0%
Cuasidelitos								
Total	59	100,0%					59	100,0%

**TABLA 55 DISTRIBUCIÓN DE DELITOS TERMINADOS EN PROCEDIMIENTO ABREVIADO Y JUICIO ORAL DURANTE EL 1ER CUATRIMESTRE DEL AÑO 2010,**  
Magallanes Ordinario Juicio oral

	2010							
	1er Cuatrimestre							
	Condena		Absolución		Medidas de seguridad		Total	
	Cant.	%	Cant.	%	Cant.	%	Cant.	%
Robos	4	66,7%	2	33,3%			6	100,0%
Robos no violentos	3	100,0%					3	100,0%
Hurto	2	66,7%	1	33,3%			3	100,0%
Otros Delitos contra la propiedad	1	50,0%	1	50,0%			2	100,0%
Lesiones	3	100,0%					3	100,0%
Homicidios	1	100,0%					1	100,0%
Delitos sexuales	3	75,0%	1	25,0%			4	100,0%
Delitos Contra la Libertad e intimidad de las personas								
Faltas								
Otros Delitos	1	50,0%	1	50,0%			2	100,0%
Delitos ley de Transito								
Delitos Ley de Drogas								
Delitos Económicos								
Delitos Funcionarios								
Delitos Leyes Especiales								
Delitos Contra la Fe Pública								
Cuasidelitos								
Total	18	75,0%	6	25,0%			24	100,0%



**TABLA 55 DISTRIBUCIÓN DE DELITOS TERMINADOS EN PROCEDIMIENTO ABREVIADO Y JUICIO ORAL DURANTE EL 1ER CUATRIMESTRE DEL AÑO 2010,**  
Defensoría Regional Metropolitana Norte Ordinario Procedimiento Abreviado

	2010							
	1er Cuatrimestre							
	Condena		Absolución		Medidas de seguridad		Total	
	Cant.	%	Cant.	%	Cant.	%	Cant.	%
Robos	419	100,0%					419	100,0%
Robos no violentos	137	100,0%					137	100,0%
Hurto	52	100,0%					52	100,0%
Otros Delitos contra la propiedad	53	100,0%					53	100,0%
Lesiones	57	98,3%	1	1,7%			58	100,0%
Homicidios	25	100,0%					25	100,0%
Delitos sexuales	25	96,2%	1	3,8%			26	100,0%
Delitos Contra la Libertad e intimidad de las personas	28	96,6%	1	3,4%			29	100,0%
Faltas	6	100,0%					6	100,0%
Otros Delitos	114	98,3%	2	1,7%			116	100,0%
Delitos ley de Transito	22	100,0%					22	100,0%
Delitos Ley de Drogas	224	99,1%	2	0,9%			226	100,0%
Delitos Económicos	65	98,5%	1	1,5%			66	100,0%
Delitos Funcionarios	2	100,0%					2	100,0%
Delitos Leyes Especiales	7	100,0%					7	100,0%
Delitos Contra la Fe Pública	6	100,0%					6	100,0%
Cuasidelitos	5	100,0%					5	100,0%
Total	1.247	99,4%	8	0,6%			1.255	100,0%

**TABLA 55 DISTRIBUCIÓN DE DELITOS TERMINADOS EN PROCEDIMIENTO ABREVIADO Y JUICIO ORAL DURANTE EL 1ER CUATRIMESTRE DEL AÑO 2010,**  
Defensoría Regional Metropolitana Norte Ordinario Juicio oral

	2010							
	1er Cuatrimestre							
	Condena		Absolución		Medidas de seguridad		Total	
	Cant.	%	Cant.	%	Cant.	%	Cant.	%
Robos	169	83,3%	33	16,3%	1	0,5%	203	100,0%
Robos no violentos	30	83,3%	6	16,7%			36	100,0%
Hurto	3	100,0%					3	100,0%
Otros Delitos contra la propiedad	7	77,8%	2	22,2%			9	100,0%
Lesiones	15	78,9%	3	15,8%	1	5,3%	19	100,0%
Homicidios	9	100,0%					9	100,0%
Delitos sexuales	23	88,5%	3	11,5%			26	100,0%
Delitos Contra la Libertad e intimidad de las personas	6	37,5%	10	62,5%			16	100,0%
Faltas	2	50,0%	2	50,0%			4	100,0%
Otros Delitos	16	66,7%	8	33,3%			24	100,0%
Delitos ley de Transito	4	100,0%					4	100,0%
Delitos Ley de Drogas	56	86,2%	9	13,8%			65	100,0%
Delitos Económicos	7	70,0%	3	30,0%			10	100,0%
Delitos Funcionarios								
Delitos Leyes Especiales								
Delitos Contra la Fe Pública	5	100,0%					5	100,0%
Cuasidelitos	2	66,7%	1	33,3%			3	100,0%
Total	354	81,2%	80	18,3%	2	0,5%	436	100,0%

**TABLA 55 DISTRIBUCIÓN DE DELITOS TERMINADOS EN PROCEDIMIENTO ABREVIADO Y JUICIO ORAL DURANTE EL 1ER CUATRIMESTRE DEL AÑO 2010,**  
Defensoría Regional Metropolitana Sur Ordinario Procedimiento Abreviado

	2010							
	1er Cuatrimestre							
	Condena		Absolución		Medidas de seguridad		Total	
	Cant.	%	Cant.	%	Cant.	%	Cant.	%
Robos	273	99,6%	1	0,4%			274	100,0%
Robos no violentos	167	100,0%					167	100,0%
Hurto	15	100,0%					15	100,0%
Otros Delitos contra la propiedad	68	98,6%	1	1,4%			69	100,0%
Lesiones	82	100,0%					82	100,0%
Homicidios	26	100,0%					26	100,0%
Delitos sexuales	46	100,0%					46	100,0%
Delitos Contra la Libertad e intimidad de las personas	53	96,4%	2	3,6%			55	100,0%
Faltas	9	100,0%					9	100,0%
Otros Delitos	212	100,0%					212	100,0%
Delitos ley de Transito	28	100,0%					28	100,0%
Delitos Ley de Drogas	276	100,0%					276	100,0%
Delitos Económicos	12	100,0%					12	100,0%
Delitos Funcionarios	1	100,0%					1	100,0%
Delitos Leyes Especiales	13	100,0%					13	100,0%
Delitos Contra la Fe Pública	4	100,0%					4	100,0%
Cuasidelitos	9	100,0%					9	100,0%
Total	1.294	99,7%	4	0,3%			1.298	100,0%

**TABLA 55 DISTRIBUCIÓN DE DELITOS TERMINADOS EN PROCEDIMIENTO ABREVIADO Y JUICIO ORAL DURANTE EL 1ER CUATRIMESTRE DEL AÑO 2010,**  
Defensoría Regional Metropolitana Sur Ordinario Juicio oral

	2010							
	1er Cuatrimestre							
	Condena		Absolución		Medidas de seguridad		Total	
	Cant.	%	Cant.	%	Cant.	%	Cant.	%
Robos	198	85,0%	35	15,0%			233	100,0%
Robos no violentos	41	91,1%	4	8,9%			45	100,0%
Hurto	3	50,0%	3	50,0%			6	100,0%
Otros Delitos contra la propiedad	9	50,0%	9	50,0%			18	100,0%
Lesiones	14	70,0%	5	25,0%	1	5,0%	20	100,0%
Homicidios	12	66,7%	4	22,2%	2	11,1%	18	100,0%
Delitos sexuales	29	70,7%	12	29,3%			41	100,0%
Delitos Contra la Libertad e intimidad de las personas	9	50,0%	9	50,0%			18	100,0%
Faltas	2	66,7%	1	33,3%			3	100,0%
Otros Delitos	33	62,3%	20	37,7%			53	100,0%
Delitos ley de Transito	2	33,3%	4	66,7%			6	100,0%
Delitos Ley de Drogas	60	85,7%	10	14,3%			70	100,0%
Delitos Económicos	2	100,0%					2	100,0%
Delitos Funcionarios								
Delitos Leyes Especiales	5	71,4%	2	28,6%			7	100,0%
Delitos Contra la Fe Pública	2	66,7%	1	33,3%			3	100,0%
Cuasidelitos								
<b>Total</b>	<b>421</b>	<b>77,5%</b>	<b>119</b>	<b>21,9%</b>	<b>3</b>	<b>0,6%</b>	<b>543</b>	<b>100,0%</b>

**TABLA 56 AGRUPACIÓN GENERAL DE LAS FORMAS DE TÉRMINO DESAGREGADAS POR DELITO DURANTE EL 1ER CUATRIMESTRE DEL AÑO 2010 (PORCENTAJE TOTAL POR FORMA DE TÉRMINO)**

	2010												
	1er Cuatrimestre												Total
	Salida alternativa	Condena	Absolución	Sobreseimiento temporal	Sobreseimiento definitivo	Derivación	de la Fiscalía	monitorio (multa)	Otras formas de término	Medidas de seguridad	Delito reformatizado		
%	%	%	%	%	%	%	%	%	%	%	%	%	
Robos	6,7%	51,9%	4,5%	4,4%	1,9%	13,4%	13,9%	0,2%	0,0%	0,0%	0,0%	3,1%	100,0%
Robos no violentos	17,3%	54,8%	1,3%	5,7%	2,4%	6,9%	9,5%	0,0%	0,0%	0,0%	0,0%	2,1%	100,0%
Hurto	39,3%	42,4%	0,4%	5,8%	2,7%	2,0%	6,8%	0,5%	0,0%	0,0%	0,0%	0,1%	100,0%
Otros Delitos contra la propiedad	43,0%	26,9%	0,9%	5,2%	4,1%	6,4%	12,7%	0,3%	0,0%	0,0%	0,0%	0,3%	100,0%
Lesiones	52,6%	16,4%	0,5%	3,6%	3,5%	3,1%	18,2%	2,0%	0,0%	0,0%	0,0%	0,2%	100,0%
Homicidios	1,2%	43,1%	3,5%	1,9%	3,1%	31,3%	9,6%	0,1%	0,0%	0,9%	0,0%	5,3%	100,0%
Delitos sexuales	9,9%	33,5%	6,6%	4,2%	4,1%	21,0%	18,3%	0,5%	0,0%	0,0%	0,0%	1,9%	100,0%
Delitos Contra la Libertad e intimidad de las personas	48,6%	13,9%	1,3%	4,3%	5,3%	4,3%	21,7%	0,2%	0,0%	0,0%	0,0%	0,2%	100,0%
Faltas	26,8%	28,7%	0,3%	1,4%	3,1%	1,2%	11,1%	27,4%	0,0%	0,0%	0,0%	0,1%	100,0%
Delitos ley de Transito	48,6%	34,8%	0,2%	5,5%	3,0%	6,1%	1,5%	0,1%	0,0%	0,0%	0,0%	0,1%	100,0%
Delitos Ley de Drogas	8,5%	48,0%	1,7%	4,2%	2,5%	19,8%	7,3%	7,1%	0,0%	0,0%	0,0%	1,0%	100,0%
Delitos Económicos	32,5%	10,3%	0,6%	10,5%	12,3%	18,5%	14,4%	0,2%	0,6%	0,0%	0,0%	0,1%	100,0%
Delitos Funcionarios	33,0%	21,4%	4,9%	3,9%	6,8%	21,4%	7,8%	1,0%	0,0%	0,0%	0,0%	0,0%	100,0%
Delitos Leyes Especiales	45,3%	35,6%	0,7%	5,0%	2,7%	5,7%	4,9%	0,1%	0,0%	0,0%	0,0%	0,0%	100,0%
Delitos Contra la Fe Pública	24,0%	36,1%	1,9%	6,6%	4,2%	16,4%	8,3%	2,2%	0,0%	0,2%	0,0%	0,2%	100,0%
Cuasidelitos	52,0%	8,9%	0,9%	4,3%	10,4%	16,9%	6,4%	0,0%	0,0%	0,0%	0,0%	0,2%	100,0%
Otros Delitos	28,6%	31,5%	1,8%	4,5%	7,9%	10,4%	14,2%	0,8%	0,1%	0,0%	0,0%	0,2%	100,0%

**TABLA 57 AGRUPACIÓN GENERAL DE LAS FORMAS DE TÉRMINO DESAGREGADAS POR DELITO DURANTE EL 1ER CUATRIMESTRE DEL AÑO 2010**

	2010												
	1er Cuatrimestre												Total
	Salida alternativa	Condena	Absolución	Sobreseimiento temporal	Sobreseimiento definitivo	Derivación	de la Fiscalía	monitorio (multa)	Otras formas de término	Medidas de seguridad	Delito reformatizado		
CANT.	CANT.	CANT.	CANT.	CANT.	CANT.	CANT.	CANT.	CANT.	CANT.	CANT.	CANT.	CANT.	
Robos	461	3.586	309	301	132	927	960	14	0	2	212	6.904	
Robos no violentos	1.176	3.735	88	390	162	469	644	2	0	2	143	6.811	
Hurto	5.470	5.901	53	803	381	277	940	65	0	1	12	13.903	
Otros Delitos contra la propiedad	3.780	2.360	83	459	363	562	1.117	30	0	1	28	8.783	
Lesiones	12.026	3.748	109	819	809	717	4.154	447	0	2	42	22.873	
Homicidios	8	293	24	13	21	213	65	1	0	6	36	680	
Delitos sexuales	159	540	107	68	66	338	295	8	0	0	30	1.611	
Delitos Contra la Libertad e intimidad de las personas	6.445	1.848	179	572	705	574	2.879	31	0	1	28	13.262	
Faltas	2.190	2.341	24	113	254	96	903	2.237	0	1	10	8.169	
Delitos ley de Transito	5.097	3.654	26	578	315	642	160	7	0	0	10	10.489	
Delitos Ley de Drogas	483	2.743	99	238	141	1.130	418	407	0	0	55	5.714	
Delitos Económicos	1.196	378	22	386	452	680	529	6	22	0	5	3.676	
Delitos Funcionarios	34	22	5	4	7	22	8	1	0	0	0	103	
Delitos Leyes Especiales	1.001	788	15	111	60	126	109	2	0	0	0	2.212	
Delitos Contra la Fe Pública	142	214	11	39	25	97	49	13	1	0	1	592	
Cuasidelitos	839	143	14	70	167	272	104	0	0	0	4	1.613	
Otros Delitos	2.576	2.837	163	409	712	936	1.276	73	10	0	19	9.011	



# MEDIDAS CAUTELARES

**TABLA 60 MEDIDAS CAUTELARES APLICADAS SEGÚN TIPO Y PERÍODO**

	Medidas Cautelares Decretadas en los últimos 12 meses		Medidas Cautelares decretadas en el 1er cuatrimestre 2010		Medidas Cautelares decretadas en el mes de abril 2010	
	Cant.	%	Cant.	%	Cant.	%
Prisión preventiva	22.312	16,6%	7.413	16,8%	1.879	16,2%
Medidas del Artículo 155	87.321	64,9%	28.240	64,1%	7.300	63,0%
Otras Medidas Cautelares	24.886	18,5%	8.436	19,1%	2.417	20,8%
Total	134.519	100,0%	44.089	100,0%	11.596	100,0%

**TABLA 61 MEDIDAS CAUTELARES POR IMPUTADO APLICADAS SEGÚN TIPO Y PERÍODO**

	Medidas Cautelares Decretadas en los últimos 12 meses		Medidas Cautelares decretadas en el 1er cuatrimestre 2010		Medidas Cautelares decretadas en el mes de abril 2010	
	Cant.	%	Cant.	%	Cant.	%
Prisión preventiva	18.420	21,5%	6.373	22,4%	1.668	21,9%
Medidas del Artículo 155	50.055	58,4%	16.217	56,9%	4.247	55,7%
Otras Medidas Cautelares	17.301	20,2%	5.918	20,8%	1.712	22,4%
Total	85.776	100,0%	28.508	100,0%	7.627	100,0%

**TABLA 62 MEDIDAS CAUTELARES POR IMPUTADO HOMBRE SEGÚN TIPO Y PERÍODO**

	Medidas Cautelares Decretadas en los últimos 12 meses		Medidas Cautelares decretadas en el 1er cuatrimestre 2010		Medidas Cautelares decretadas en el mes de abril 2010	
	Cant.	%	Cant.	%	Cant.	%
Prisión preventiva	16.535	21,8%	5.675	22,6%	1.478	22,0%
Medidas del Artículo 155	44.086	58,2%	14.268	56,8%	3.733	55,7%
Otras Medidas Cautelares	15.168	20,0%	5.155	20,5%	1.496	22,3%
Total	75.789	100,0%	25.098	100,0%	6.707	100,0%

**TABLA 63 MEDIDAS CAUTELARES POR IMPUTADA MUJER SEGÚN TIPO Y PERÍODO**

	Medidas Cautelares Decretadas en los últimos 12 meses		Medidas Cautelares decretadas en el 1er cuatrimestre 2010		Medidas Cautelares decretadas en el mes de abril 2010	
	Cant.	%	Cant.	%	Cant.	%
Prisión preventiva	1.885	18,9%	698	20,5%	190	20,7%
Medidas del Artículo 155	5.969	59,8%	1.949	57,2%	514	55,9%
Otras Medidas Cautelares	2.133	21,4%	763	22,4%	216	23,5%
Total	9.987	100,0%	3.410	100,0%	920	100,0%

**TABLA 64 MEDIDAS CAUTELARES POR IMPUTADO SEGÚN REGIÓN**

	Medidas Cautelares decretadas en el 1er cuatrimestre 2010					
	Prisión preventiva		Medidas del Artículo 155		Otras Medidas Cautelares	
	Cant.	%	Cant.	%	Cant.	%
Arica-Parinacota	164	28,5%	293	51,0%	118	20,5%
Tarapacá	297	30,0%	431	43,5%	262	26,5%
Antofagasta	349	16,7%	1.133	54,4%	602	28,9%
Atacama	213	24,8%	428	49,8%	219	25,5%
Coquimbo	211	19,2%	560	51,0%	328	29,8%
Valparaíso	681	22,8%	2.021	67,7%	282	9,5%
O'Higgins	294	18,4%	950	59,6%	350	22,0%
Del Maule	224	18,3%	862	70,4%	138	11,3%
Biobío	632	20,5%	1.540	50,0%	911	29,5%
Araucanía	351	18,8%	1.382	73,9%	138	7,4%
Los Ríos	84	14,6%	389	67,7%	102	17,7%
Los Lagos	209	20,8%	617	61,5%	177	17,6%
Aysén	25	12,6%	111	55,8%	63	31,7%
Magallanes	33	13,4%	183	74,4%	30	12,2%
Defensoría Regional	1.078	24,3%	2.239	50,5%	1.114	25,1%
Defensoría Regional	1.527	26,8%	3.078	54,1%	1.084	19,1%
Total	6.372	22,4%	16.217	56,9%	5.918	20,8%



TABLA 65 MEDIDAS CAUTELARES DECRETADAS CUATRIMESTRALMENTE POR IMPUTADO

	2008			2009			2010
	1er Cuatrimestre	Cuatrimestre	3er Cuatrimestre	1er Cuatrimestre	2do Cuatrimestre	3er Cuatrimestre	1er Cuatrimestre
	%	%	%	%	%	%	%
Prisión preventiva	20,3%	21,1%	20,7%	20,7%	21,4%	20,7%	22,4%
Medidas del Artículo 155	62,7%	61,0%	61,0%	61,0%	59,4%	58,8%	56,9%
Otras Medidas Cautelares	17,0%	17,8%	18,2%	18,3%	19,3%	20,4%	20,8%

TABLA 66 MEDIDAS CAUTELARES ESPECÍFICAS DECRETADAS SEGÚN PERÍODO (UN IMPUTADO PUEDE TENER MÁS DE UNA MEDIDA)

		Medidas Cautelares Decretadas en los últimos 12 meses		Medidas Cautelares decretadas en el 1er cuatrimestre 2010		Medidas Cautelares decretadas en el mes de abril 2010	
		Cant.	%	Cant.	%	Cant.	%
Prisión preventiva	Prisión Preventiva /	21.741	97,4%	7.220	97,4%	1.842	98,0%
	Prisión Preventiva /	183	0,8%	58	0,8%	8	0,4%
	Internación Provisoria con Prisión Preventiva /	388	1,7%	135	1,8%	29	1,5%
	Internación Provisoria con Total	22.312	100,0%	7.413	100,0%	1.879	100,0%
Medidas del Artículo 155	Arresto Domiciliario Total	1.037	1,2%	321	1,1%	70	1,0%
	Sujeción a la Vigilancia	4.438	5,1%	1.382	4,9%	346	4,7%
	Presentarse ante Juez u otra	31.336	35,9%	9.733	34,5%	2.531	34,7%
	Arraigo Nacional	15.420	17,7%	5.169	18,3%	1.339	18,3%
	Prohibición Asistir a	135	0,2%	26	0,1%	9	0,1%
	Prohibición visitar lugares	2.240	2,6%	599	2,1%	146	2,0%
	Prohibición Comunicarse	394	0,5%	124	0,4%	29	0,4%
	Prohibición de Acercarse a	23.694	27,1%	7.975	28,2%	2.024	27,7%
	Obligación de salir de la	3.680	4,2%	1.302	4,6%	340	4,7%
	Arresto Domiciliario Parcial	2.785	3,2%	902	3,2%	263	3,6%
	Arraigo Regional	1.682	1,9%	528	1,9%	136	1,9%
	Arraigo Local	480	0,5%	179	0,6%	67	0,9%
	Total	87.321	100,0%	28.240	100,0%	7.300	100,0%
	Otras Medidas Cautelares	Citación	44	0,2%	11	0,1%	5
Detención por Orden Judicial		19.636	78,9%	6.619	78,5%	1.924	79,6%
Detención Prorrogada		610	2,5%	153	1,8%	34	1,4%
Medidas Cautelares Reales		37	0,1%	12	0,1%	0	0,0%
Retención de Licencia de		577	2,3%	200	2,4%	67	2,8%
Internación Provisional		185	0,7%	58	0,7%	17	0,7%
Caución		167	0,7%	53	0,6%	15	0,6%
Cautelares Violencia Intrafamiliar		3.630	14,6%	1.330	15,8%	355	14,7%
Total		24.886	100,0%	8.436	100,0%	2.417	100,0%

**TABLA 67 MEDIDAS CAUTELARES DECRETADAS SEGÚN REGIÓN(UN IMPUTADO PUEDE TENER MÁS DE UNA MEDIDA)**

Medidas Cautelares Decretadas en los últimos 12 meses

	Prisión preventiva		Medidas del Artículo 155		Otras Medidas Cautelares	
	Cant.	%	Cant.	%	Cant.	%
Arica-Parinacota	603	24,2%	1.283	51,5%	606	24,3%
Tarapacá	1.035	21,4%	2.525	52,2%	1.281	26,5%
Antofagasta	1.259	14,3%	4.802	54,5%	2.750	31,2%
Atacama	708	16,2%	2.624	60,0%	1.044	23,9%
Coquimbo	779	16,4%	2.832	59,5%	1.152	24,2%
Valparaíso	2.268	17,1%	9.959	75,3%	998	7,5%
O'Higgins	1.015	16,3%	3.976	64,0%	1.217	19,6%
Del Maule	1.078	15,2%	5.534	78,2%	467	6,6%
Biobío	2.271	14,5%	8.562	54,7%	4.815	30,8%
Araucanía	1.485	12,2%	10.113	82,8%	623	5,1%
Los Ríos	408	11,6%	2.777	78,7%	345	9,8%
Los Lagos	876	16,5%	3.627	68,3%	808	15,2%
Aysén	122	9,7%	802	63,5%	338	26,8%
Magallanes	90	9,0%	794	79,5%	115	11,5%
Defensoría Regional Metropolitana Norte	3.456	19,1%	10.489	58,0%	4.139	22,9%
Defensoría Regional Metropolitana Sur	4.858	18,9%	16.620	64,8%	4.188	16,3%
Total	22.311	16,6%	87.319	64,9%	24.886	18,5%

**TABLA 68 MEDIDAS CAUTELARES DECRETADAS SEGÚN REGIÓN(UN IMPUTADO PUEDE TENER MÁS DE UNA MEDIDA)**

Medidas Cautelares decretadas en el 1er cuatrimestre 2010

	Prisión preventiva		Medidas del Artículo 155		Otras Medidas Cautelares	
	Cant.	%	Cant.	%	Cant.	%
Arica-Parinacota	193	23,8%	420	51,7%	199	24,5%
Tarapacá	340	20,4%	859	51,7%	464	27,9%
Antofagasta	418	13,5%	1.645	53,1%	1.037	33,5%
Atacama	240	16,9%	827	58,4%	349	24,6%
Coquimbo	261	16,2%	935	58,0%	416	25,8%
Valparaíso	795	17,6%	3.353	74,1%	379	8,4%
O'Higgins	333	14,9%	1.461	65,5%	435	19,5%
Del Maule	271	13,9%	1.510	77,4%	171	8,8%
Biobío	787	17,2%	2.504	54,6%	1.291	28,2%
Araucanía	466	11,8%	3.303	83,4%	191	4,8%
Los Ríos	117	9,6%	958	78,5%	146	12,0%
Los Lagos	283	16,5%	1.128	65,8%	302	17,6%
Aysén	33	9,3%	229	64,7%	92	26,0%
Magallanes	35	9,5%	296	80,7%	36	9,8%
Defensoría Regional	1.162	20,1%	3.257	56,3%	1.363	23,6%
Defensoría Regional	1.678	19,1%	5.555	63,1%	1.565	17,8%
Total	7.412	16,8%	28.240	64,1%	8.436	19,1%

TABLA 69 MEDIDAS CAUTELARES DEL ARTÍCULO 155 APLICADAS EN EL 1ER CUATRIMESTRE DE 2010, SEGÚN REGIÓN (UN IMPUTADO PUEDE TENER MÁS DE UNA MEDIDA)

		Arresto Domiciliario Total	Sujeción a la Vigilancia	Presentarse ante Juez u otra Autoridad	Arraigo Nacional	Prohibición Asistir a Reuniones	Prohibición visitar lugares	Prohibición Comunicarse	Prohibición de Acercarse a Víctima	Obligación de salir de la morada	Arresto Domiciliario Parcial	Arraigo Regional	Arraigo Local
Arica-Parinacota	CANT.	1	12	179	34	0	2	0	134	12	1	2	43
	%	0,2%	2,9%	42,6%	8,1%	0,0%	0,5%	0,0%	31,9%	2,9%	0,2%	0,5%	10,2%
Tarapacá	CANT.	4	50	305	153	0	4	1	131	48	6	154	3
	%	0,5%	5,8%	35,5%	17,8%	0,0%	0,5%	0,1%	15,3%	5,6%	0,7%	17,9%	0,3%
Antofagasta	CANT.	1	103	336	300	0	53	5	667	112	16	51	1
	%	0,1%	6,3%	20,4%	18,2%	0,0%	3,2%	0,3%	40,5%	6,8%	1,0%	3,1%	0,1%
Atacama	CANT.	11	9	317	153	0	14	3	200	22	39	52	7
	%	1,3%	1,1%	38,3%	18,5%	0,0%	1,7%	0,4%	24,2%	2,7%	4,7%	6,3%	0,8%
Coquimbo	CANT.	0	59	360	200	3	12	14	243	37	1	3	3
	%	0,0%	6,3%	38,5%	21,4%	0,3%	1,3%	1,5%	26,0%	4,0%	0,1%	0,3%	0,3%
Valparaíso	CANT.	45	104	1.318	594	5	38	6	983	156	82	4	18
	%	1,3%	3,1%	39,3%	17,7%	0,1%	1,1%	0,2%	29,3%	4,7%	2,4%	0,1%	0,5%
O'Higgins	CANT.	8	57	385	155	0	31	17	633	112	51	11	1
	%	0,5%	3,9%	26,4%	10,6%	0,0%	2,1%	1,2%	43,3%	7,7%	3,5%	0,8%	0,1%
Del Maule	CANT.	18	50	424	417	0	21	2	441	64	63	2	8
	%	1,2%	3,3%	28,1%	27,6%	0,0%	1,4%	0,1%	29,2%	4,2%	4,2%	0,1%	0,5%
Biobío	CANT.	25	151	853	305	3	126	12	785	105	87	43	9
	%	1,0%	6,0%	34,1%	12,2%	0,1%	5,0%	0,5%	31,3%	4,2%	3,5%	1,7%	0,4%
Araucanía	CANT.	97	106	1.160	683	5	65	4	815	128	226	12	2
	%	2,9%	3,2%	35,1%	20,7%	0,2%	2,0%	0,1%	24,7%	3,9%	6,8%	0,4%	0,1%
Los Ríos	CANT.	13	50	115	215	0	67	8	261	34	65	79	51
	%	1,4%	5,2%	12,0%	22,4%	0,0%	7,0%	0,8%	27,2%	3,5%	6,8%	8,2%	5,3%
Los Lagos	CANT.	20	62	149	193	0	43	40	437	27	128	11	18
	%	1,8%	5,5%	13,2%	17,1%	0,0%	3,8%	3,5%	38,7%	2,4%	11,3%	1,0%	1,6%
Aysén	CANT.	15	10	52	24	1	7	0	56	7	22	31	4
	%	6,6%	4,4%	22,7%	10,5%	0,4%	3,1%	0,0%	24,5%	3,1%	9,6%	13,5%	1,7%
Magallanes	CANT.	1	11	75	12	0	2	0	109	16	3	63	4
	%	0,3%	3,7%	25,3%	4,1%	0,0%	0,7%	0,0%	36,8%	5,4%	1,0%	21,3%	1,4%
Defensoría Regional Metropolitana Norte	CANT.	34	306	1.402	500	3	46	11	774	104	74	1	2
	%	1,0%	9,4%	43,0%	15,4%	0,1%	1,4%	0,3%	23,8%	3,2%	2,3%	0,0%	0,1%
Defensoría Regional Metropolitana Sur	CANT.	28	242	2.303	1.231	6	68	1	1.306	318	38	9	5
	%	0,5%	4,4%	41,5%	22,2%	0,1%	1,2%	0,0%	23,5%	5,7%	0,7%	0,2%	0,1%
Total	CANT.	321	1.382	9.733	5.169	26	599	124	7.975	1.302	902	528	179
	%	1,1%	4,9%	34,5%	18,3%	0,1%	2,1%	0,4%	28,2%	4,6%	3,2%	1,9%	0,6%

TABLA 70 OTRAS MEDIDAS CAUTELARES DECRETADAS EN EL 1ER CUATRIMESTRE DE 2010, SEGÚN REGIÓN (UN IMPUTADO PUEDE TENER MÁS DE UNA MEDIDA)

		Citación	Detención por Orden Judicial	Detención Prorrogada	Medidas Cautelares Reales	Retención de Licencia de Conducir	Internación Provisional	Caución	Cautelares Violencia Intrafamiliar
Arica-Parinacota	CANT.	0	182	1	0	3	0	1	12
	%	0,0%	91,5%	0,5%	0,0%	1,5%	0,0%	0,5%	6,0%
Tarapacá	CANT.	0	446	10	0	1	2	3	2
	%	0,0%	96,1%	2,2%	0,0%	0,2%	0,4%	0,6%	0,4%
Antofagasta	CANT.	1	976	17	0	1	1	1	40
	%	0,1%	94,1%	1,6%	0,0%	0,1%	0,1%	0,1%	3,9%
Atacama	CANT.	0	325	0	0	3	1	1	19
	%	0,0%	93,1%	0,0%	0,0%	0,9%	0,3%	0,3%	5,4%
Coquimbo	CANT.	0	330	7	0	1	1	23	54
	%	0,0%	79,3%	1,7%	0,0%	0,2%	0,2%	5,5%	13,0%
Valparaíso	CANT.	4	193	22	2	17	11	5	125
	%	1,1%	50,9%	5,8%	0,5%	4,5%	2,9%	1,3%	33,0%
O'Higgins	CANT.	0	354	4	0	54	5	1	17
	%	0,0%	81,4%	0,9%	0,0%	12,4%	1,1%	0,2%	3,9%
Del Maule	CANT.	0	103	4	0	7	3	4	50
	%	0,0%	60,2%	2,3%	0,0%	4,1%	1,8%	2,3%	29,2%
Biobío	CANT.	1	1.146	7	1	6	5	1	124
	%	0,1%	88,8%	0,5%	0,1%	0,5%	0,4%	0,1%	9,6%
Araucanía	CANT.	0	37	27	0	48	5	0	74
	%	0,0%	19,4%	14,1%	0,0%	25,1%	2,6%	0,0%	38,7%
Los Ríos	CANT.	0	53	6	0	4	10	7	66
	%	0,0%	36,3%	4,1%	0,0%	2,7%	6,8%	4,8%	45,2%
Los Lagos	CANT.	2	253	1	1	1	2	0	42
	%	0,7%	83,8%	0,3%	0,3%	0,3%	0,7%	0,0%	13,9%
Aysén	CANT.	0	77	0	0	3	1	0	11
	%	0,0%	83,7%	0,0%	0,0%	3,3%	1,1%	0,0%	12,0%
Magallanes	CANT.	0	33	0	0	0	0	0	3
	%	0,0%	91,7%	0,0%	0,0%	0,0%	0,0%	0,0%	8,3%
Defensoría Regional Metropolitana Norte	CANT.	1	1.097	1	7	8	2	4	243
	%	0,1%	80,5%	0,1%	0,5%	0,6%	0,1%	0,3%	17,8%
Defensoría Regional Metropolitana Sur	CANT.	2	1.014	46	1	43	9	2	448
	%	0,1%	64,8%	2,9%	0,1%	2,7%	0,6%	0,1%	28,6%
Total	CANT.	11	6.619	153	12	200	58	53	1.330
	%	0,1%	78,5%	1,8%	0,1%	2,4%	0,7%	0,6%	15,8%

# PRISIÓN PREVENTIVA

**TABLA 71 IMPUTADOS INGRESADOS EN LOS ÚLTIMOS 12 MESES SEGÚN PASO POR PRISIÓN PREVENTIVA DESAGREGADOS POR REGIÓN  
(SE CUENTA 1 PRISIÓN POR IMPUTADO)**

	Imputados ingresados en los últimos 12 meses					
	Tiene Prision Preventiva Decretada		No Tiene PP Decretada		Total	
	Cant.	%	Cant.	%	Cant.	%
Arica-Parinacota	536	10,0%	4.850	90,0%	5.386	100,0%
Tarapacá	933	13,0%	6.270	87,0%	7.203	100,0%
Antofagasta	1.096	8,1%	12.474	91,9%	13.570	100,0%
Atacama	649	8,9%	6.662	91,1%	7.311	100,0%
Coquimbo	648	4,9%	12.551	95,1%	13.199	100,0%
Valparaíso	2.067	6,7%	28.751	93,3%	30.818	100,0%
O'Higgins	943	4,7%	19.083	95,3%	20.026	100,0%
Del Maule	976	6,0%	15.367	94,0%	16.343	100,0%
Biobío	2.094	6,6%	29.748	93,4%	31.842	100,0%
Araucanía	1.333	8,9%	13.725	91,1%	15.058	100,0%
Los Ríos	357	4,7%	7.276	95,3%	7.633	100,0%
Los Lagos	729	4,2%	16.492	95,8%	17.221	100,0%
Aysén	104	3,9%	2.557	96,1%	2.661	100,0%
Magallanes	79	2,2%	3.449	97,8%	3.528	100,0%
Defensoría Regional Metropolitana Norte	3.155	4,9%	61.622	95,1%	64.777	100,0%
Defensoría Regional Metropolitana Sur	4.440	7,1%	58.472	92,9%	62.912	100,0%
<b>Total</b>	<b>20.139</b>	<b>6,3%</b>	<b>299.349</b>	<b>93,7%</b>	<b>319.488</b>	<b>100,0%</b>

**TABLA 72 IMPUTADOS INGRESADOS EN EL 1ER CUATRIMESTRE 2010 SEGÚN PASO POR PRISIÓN PREVENTIVA DESAGREGADOS POR REGIÓN (SE CUENTA 1 PRISIÓN POR IMPUTADO)**

	Imputados ingresados en el 1er cuatrimestre 2010					
	Tiene Prision Preventiva Decretada		No Tiene PP Decretada		Total	
	Cant.	%	Cant.	%	Cant.	%
Arica-Parinacota	175	8,5%	1.891	91,5%	2.066	100,0%
Tarapacá	308	11,5%	2.381	88,5%	2.689	100,0%
Antofagasta	331	7,2%	4.286	92,8%	4.617	100,0%
Atacama	208	9,3%	2.017	90,7%	2.225	100,0%
Coquimbo	205	4,8%	4.024	95,2%	4.229	100,0%
Valparaíso	678	6,7%	9.378	93,3%	10.056	100,0%
O'Higgins	297	4,5%	6.263	95,5%	6.560	100,0%
Del Maule	213	5,0%	4.005	95,0%	4.218	100,0%
Biobío	707	8,0%	8.103	92,0%	8.810	100,0%
Araucanía	409	8,4%	4.442	91,6%	4.851	100,0%
Los Ríos	104	3,6%	2.812	96,4%	2.916	100,0%
Los Lagos	232	4,3%	5.218	95,7%	5.450	100,0%
Aysén	27	3,3%	798	96,7%	825	100,0%
Magallanes	27	2,5%	1.035	97,5%	1.062	100,0%
Defensoría Regional	1.014	5,2%	18.391	94,8%	19.405	100,0%
Defensoría Regional	1.480	7,8%	17.543	92,2%	19.023	100,0%
Total	6.415	6,5%	92.587	93,5%	99.002	100,0%



TABLA 73 IMPUTADOS ABSUELTOS SIN CONDENA SEGÚN SU PASO POR PRISION PREVENTIVA, DESAGREGADOS POR REGIONPREVENTIVA DESAGREGADOS POR REGIÓN

	2008																		2009																		2010					
	1er cuatrimestre						2do cuatrimestre						3er cuatrimestre						1er cuatrimestre						2do cuatrimestre						3er cuatrimestre						1er cuatrimestre					
	Tiene Prisión Preventiva			No tiene prisión preventiva			Tiene Prisión Preventiva			No tiene prisión preventiva			Tiene Prisión Preventiva			No tiene prisión preventiva			Tiene Prisión Preventiva			No tiene prisión preventiva			Tiene Prisión Preventiva			No tiene prisión preventiva			Tiene Prisión Preventiva			No tiene prisión preventiva			Tiene Prisión Preventiva			No tiene prisión preventiva		
	Cant.	%		Cant.	%		Cant.	%		Cant.	%		Cant.	%		Cant.	%		Cant.	%		Cant.	%		Cant.	%		Cant.	%		Cant.	%		Cant.	%							
Arica-Parinacota	8	50,0%		8	50,0%		9	42,9%		12	57,1%		6	35,3%		11	64,7%		2	14,3%		12	85,7%		4	30,8%		9	69,2%		14	46,7%		16	53,3%		9	33,3%		18	66,7%	
Tarapacá	2	50,0%		2	50,0%		9	69,2%		4	30,8%		4	57,1%		3	42,9%		9	100,0%		0	0,0%		8	57,1%		6	42,9%		10	66,7%		5	33,3%		5	55,6%		4	44,4%	
Antofagasta	15	25,0%		45	75,0%		19	33,9%		37	66,1%		13	25,0%		39	75,0%		14	25,5%		41	74,5%		16	35,6%		29	64,4%		20	30,8%		45	69,2%		30	35,7%		54	64,3%	
Atacama	1	10,0%		9	90,0%		5	23,8%		16	76,2%		3	25,0%		9	75,0%		1	7,7%		12	92,3%		6	28,6%		15	71,4%		10	41,7%		14	58,3%		6	54,5%		5	45,5%	
Coquimbo	9	19,1%		38	80,9%		6	16,2%		31	83,8%		10	17,5%		47	82,5%		6	9,8%		55	90,2%		9	10,6%		76	89,4%		10	11,2%		79	88,8%		26	16,3%		134	83,8%	
Valparaíso	19	17,0%		93	83,0%		18	15,8%		96	84,2%		24	15,3%		133	84,7%		26	14,9%		148	85,1%		23	14,0%		141	86,0%		28	13,3%		183	86,7%		30	14,5%		177	85,5%	
O'Higgins	2	5,9%		32	94,1%		8	18,6%		35	81,4%		3	13,6%		19	86,4%		4	15,4%		22	84,6%		2	7,4%		25	92,6%		0	0,0%		25	100,0%		2	9,5%		19	90,5%	
Del Maule	9	25,7%		26	74,3%		5	13,9%		31	86,1%		5	16,7%		25	83,3%		5	12,8%		34	87,2%		15	34,9%		28	65,1%		9	22,5%		31	77,5%		5	18,5%		22	81,5%	
Biobío	20	20,4%		78	79,6%		20	22,5%		69	77,5%		16	20,0%		64	80,0%		19	26,8%		52	73,2%		42	26,6%		116	73,4%		22	17,8%		103	82,4%		22	24,4%		68	75,6%	
Araucanía	11	44,0%		14	56,0%		3	10,0%		27	90,0%		9	22,5%		31	77,5%		13	30,2%		30	69,8%		8	22,9%		27	77,1%		8	26,7%		22	73,3%		10	27,8%		26	72,2%	
Los Ríos	1	9,1%		10	90,9%		0	0,0%		6	100,0%		0	0,0%		17	100,0%		0	0,0%		6	100,0%		2	14,3%		12	85,7%		5	15,6%		27	84,4%		2	10,5%		17	89,5%	
Los Lagos	2	9,1%		20	90,9%		6	16,2%		31	83,8%		18	42,9%		24	57,1%		9	34,6%		17	65,4%		8	17,4%		38	82,6%		9	28,1%		23	71,9%		6	22,2%		21	77,8%	
Aysén	6	46,2%		7	53,8%		2	12,5%		14	87,5%		5	29,4%		12	70,6%		7	100,0%		3	50,0%		3	50,0%		3	50,0%		0	0,0%		8	100,0%		1	11,1%		8	88,9%	
Magallanes	0	0,0%		3	100,0%		3	17,6%		14	82,4%		0	0,0%		9	100,0%		1	11,1%		8	88,9%		0	0,0%		9	100,0%		0	0,0%		14	100,0%		1	10,0%		9	90,0%	
Defensoría Regional Metropolitana Norte	13	12,4%		92	87,6%		14	11,8%		105	88,2%		17	14,0%		104	86,0%		15	12,4%		106	87,6%		8	6,8%		109	93,2%		27	19,1%		114	80,9%		10	9,9%		91	90,1%	
Defensoría Regional Metropolitana Sur	26	32,5%		54	67,5%		21	23,6%		68	76,4%		29	26,1%		82	73,9%		19	25,0%		57	75,0%		23	17,2%		111	82,8%		42	30,7%		95	69,3%		22	25,0%		66	75,0%	
Total	144	21,3%		531	78,7%		148	19,9%		596	80,1%		162	20,5%		629	79,5%		143	19,1%		607	80,9%		177	19,0%		754	81,0%		214	21,0%		804	79,0%		187	20,2%		739	79,8%	

TABLA 74 IMPUTADOS JOVENES ABSUELTOS SIN CONDENA SEGÚN SU PASO POR PRISION PREVENTIVA, DESAGREGADOS POR REGIONPREVENTIVA DESAGREGADOS POR REGIÓN

	2008																		2009																		2010							
	1er cuatrimestre						2do cuatrimestre						3er cuatrimestre						1er cuatrimestre						2do cuatrimestre						3er cuatrimestre						1er cuatrimestre							
	Tiene Prisión			No tiene prisión			Tiene Prisión			No tiene prisión			Tiene Prisión			No tiene prisión			Tiene Prisión			No tiene prisión			Tiene Prisión			No tiene prisión			Tiene Prisión			No tiene prisión			Tiene Prisión			No tiene prisión				
	Cant.	%		Cant.	%		Cant.	%		Cant.	%		Cant.	%		Cant.	%		Cant.	%		Cant.	%		Cant.	%		Cant.	%		Cant.	%		Cant.	%									
Arica-Parinacota	0	0,0%		2	100,0%		1	20,0%		4	80,0%		0	0,0%		0	0,0%		0	0,0%		0	0,0%		0	0,0%		0	0,0%		1	25,0%		3	75,0%		0	0,0%		0	0,0%			
Tarapacá	0	0,0%		0	0,0%		0	0,0%		0	0,0%		0	0,0%		0	0,0%		0	0,0%		0	0,0%		0	0,0%		0	0,0%		1	100,0%		1	100,0%		0	0,0%		0	0,0%			
Antofagasta	1	25,0%		3	75,0%		1	50,0%		1	50,0%		0	0,0%		3	100,0%		0	0,0%		4	100,0%		2	28,6%		5	71,4%		1	25,0%		3	75,0%		1	12,5%		7	87,5%			
Atacama	0	0,0%		0	0,0%		0	0,0%		1	100,0%		1	50,0%		1	50,0%		2	100,0%		2	66,7%		1	33,3%		5	71,4%		2	28,6%		1	10,0%		2	20,0%		0	0,0%			
Coquimbo	2	66,7%		1	33,3%		3	50,0%		3	50,0%		2	13,3%		13	86,7%		9	100,0%		0	0,0%		9	100,0%		0	0,0%		8	100,0%		0	0,0%		15	100,0%		3	15,8%		16	84,2%
Valparaíso	0	0,0%		9	100,0%		1	10,0%		9	90,0%		0	0,0%		11	100,0%		1	8,3%		11	91,7%		0	0,0%		11	100,0%		1	4,8%		20	95,2%		1	4,3%		22	95,7%			
O'Higgins	0	0,0%		2	100,0%		1	33,3%		2	66,7%		0	0,0%		0	0,0%		1	100,0%		0	0,0%		0	0,0%		1	100,0%		0	0,0%		3	100,0%		0	0,0%		0	0,0%			
Del Maule	2	40,0%		3	60,0%		0	0,0%		9	100,0%		0	0,0%		4	100,0%		0	0,0%		6	100,0%		2	33,3%		4	66,7%		0	0,0%		1	100,0%		2	100,0%		0	0,0%			
Biobío	1	9,1%		10	90,9%		2	20,0%		8	80,0%		0	0,0%		6	100,0%		1	33,3%		2	66,7%		4	22,2%		14	77,8%		3	18,8%		13	81,3%		2	16,7%		10	83,3%			
Araucanía	0	0,0%		1	100,0%		0	0,0%		0	0,0%		1	14,3%		6	85,7%		2	50,0%		2	50,0%		1	25,0%		3	75,0%		0	0,0%		1	100,0%		0	0,0%		0	0,0%			
Los Ríos	1	50,0%		1	50,0%		0	0,0%		0	0,0%		4	100,0%		0	0,0%		1	100,0%		1	50,0%		1	50,0%		1	50,0%		1	16,7%		5	83,3%		1	33,3%		2	66,7%			
Los Lagos	0	0,0%		3	100,0%		0	0,0%		2	100,0%		2	40,0%		3	60,0%		2	66,7%		1	33,3%		0	0,0%		4	100,0%		1	100,0%		0	0,0%		0	0,0%		3	100,0%			
Aysén	0	0,0%		2	100,0%		0	0,0%		1	100,0%		0	0,0%		2	100,0%		0	0,0%		0	0,0%		1	100,0%		0	0,0%		0	0,0%		0	0,0%		0	0,0%		0	0,0%			
Magallanes	0	0,0%		0	0,0%		0	0,0%		0	0,0%		0	0,0%		0	0,0%		0	0,0%		0	0,0%		0	0,0%		1	100,0%		0	0,0%		1	100,0%		0	0,0%		0	0,0%			
Defensoría Regional	0	0,0%		8	100,0%		2	18,2%		9	81,8%		2	10,5%		17	89,5%		1	5,9%		16	94,1%		0	0,0%		18	100,0%		7	24,1%		22	75,9%		1	11,1%		8	88,9%			
Defensoría Regional	2	50,0%		2	50,0%		0	0,0%		5	100,0%		5	27,8%		13	72,2%		0	0,0%		7	100,0%		3	15,8%		16	84,2%		7	33,3%		14	66,7%		2	12,5%		14	87,5%			
Total	9	16,1%		47	83,9%		11	16,9%		54	83,1%		13	13,5%		83	86,5%		8	11,6%		61	88,4%		16	15,5%																		

# CAUSAS POR VIOLENCIA INTRAFAMILIAR

**TABLA 75 IMPUTADOS INGRESADOS EN LOS ÚLTIMOS 12 MESES SEGÚN CAUSA VIF**

		Imputados ingresados en los últimos 12 meses											
		2009								2010			
		mayo	junio	julio	agosto	septiembre	octubre	noviembre	diciembre	enero	febrero	marzo	abril
Tiene VIF	Cant	2.818	2.830	2.764	2.873	2.715	2.956	2.977	3.006	3.039	2.908	3.109	3.056
	%	10,7%	10,6%	9,9%	10,0%	9,9%	10,3%	10,7%	11,1%	12,0%	13,2%	11,8%	12,2%
No tiene VIF	Cant	23.447	23.789	25.094	25.884	24.843	25.623	24.912	23.955	22.369	19.186	23.290	22.045
	%	89,3%	89,4%	90,1%	90,0%	90,1%	89,7%	89,3%	88,9%	88,0%	86,8%	88,2%	87,8%

TABLA 76 IMPUTADOS CUYAS CAUSAS FINALIZAN DURANTE EL AÑO 2010 SEGÚN CAUSA VIF DESAGREGADAS POR REGION

		2010							
		enero		febrero		marzo		abril	
		Tiene VIF	No tiene VIF	Tiene VIF	No tiene VIF	Tiene VIF	No tiene VIF	Tiene VIF	No tiene VIF
Arica-Parinacota	Cant	36	463	41	421	53	666	42	609
	%	7,2%	92,8%	8,9%	91,1%	7,4%	92,6%	6,5%	93,5%
Tarapacá	Cant	73	516	41	527	48	636	50	607
	%	12,4%	87,6%	7,2%	92,8%	7,0%	93,0%	7,6%	92,4%
Antofagasta	Cant	127	1.040	177	968	158	1.150	152	1.152
	%	10,9%	89,1%	15,5%	84,5%	12,1%	87,9%	11,7%	88,3%
Atacama	Cant	79	463	77	429	80	524	79	505
	%	14,6%	85,4%	15,2%	84,8%	13,2%	86,8%	13,5%	86,5%
Coquimbo	Cant	110	1.202	92	1.079	116	1.215	90	1.236
	%	8,4%	91,6%	7,9%	92,1%	8,7%	91,3%	6,8%	93,2%
Valparaíso	Cant	334	2.232	312	2.058	310	2.142	297	2.046
	%	13,0%	87,0%	13,2%	86,8%	12,6%	87,4%	12,7%	87,3%
O'Higgins	Cant	106	1.444	148	1.315	167	1.615	172	1.615
	%	6,8%	93,2%	10,1%	89,9%	9,4%	90,6%	9,6%	90,4%
Del Maule	Cant	200	1.006	223	973	148	630	190	1.005
	%	16,6%	83,4%	18,6%	81,4%	19,0%	81,0%	15,9%	84,1%
Biobío	Cant	348	2.460	249	2.040	173	1.416	274	2.136
	%	12,4%	87,6%	10,9%	89,1%	10,9%	89,1%	11,4%	88,6%
Araucanía	Cant	98	1.064	85	995	132	1.084	138	1.150
	%	8,4%	91,6%	7,9%	92,1%	10,9%	89,1%	10,7%	89,3%
Los Ríos	Cant	86	415	92	269	129	620	140	587
	%	17,2%	82,8%	25,5%	74,5%	17,2%	82,8%	19,3%	80,7%
Los Lagos	Cant	226	1.330	204	1.072	277	1.334	256	1.249
	%	14,5%	85,5%	16,0%	84,0%	17,2%	82,8%	17,0%	83,0%
Aysén	Cant	30	181	45	186	45	218	64	240
	%	14,2%	85,8%	19,5%	80,5%	17,1%	82,9%	21,1%	78,9%
Magallanes	Cant	38	218	37	185	36	288	40	305
	%	14,8%	85,2%	16,7%	83,3%	11,1%	88,9%	11,6%	88,4%
Defensoría Regional Metropolitana Norte	Cant	343	4.851	278	4.051	368	4.500	362	4.976
	%	6,6%	93,4%	6,4%	93,6%	7,6%	92,4%	6,8%	93,2%
Defensoría Regional Metropolitana Sur	Cant	700	4.286	604	3.643	727	4.085	763	4.378
	%	14,0%	86,0%	14,2%	85,8%	15,1%	84,9%	14,8%	85,2%
Total	Cant	2.934	23.171	2.705	20.211	2.967	22.123	3.109	23.796
	%	11,2%	88,8%	11,8%	88,2%	11,8%	88,2%	11,6%	88,4%

TABLA 77 IMPUTADAS MUJERES CUYAS CAUSAS FINALIZAN DURANTE EL AÑO 2010 SEGÚN CAUSA VIF							
			2010				
			enero	febrero	marzo	abril	mayo
Arica-Parinacota	Tiene VIF	Cant	6	3	8	5	0
		%	6,5%	3,6%	6,0%	3,8%	0,0%
	No tiene VIF	Cant	87	80	126	126	31
		%	93,5%	96,4%	94,0%	96,2%	100,0%
Tarapacá	Tiene VIF	Cant	8	5	4	3	1
		%	8,8%	6,0%	3,7%	2,4%	4,3%
	No tiene VIF	Cant	83	78	105	122	22
		%	91,2%	94,0%	96,3%	97,6%	95,7%
Antofagasta	Tiene VIF	Cant	14	19	15	11	2
		%	6,9%	10,4%	6,2%	5,3%	6,3%
	No tiene VIF	Cant	190	164	227	196	30
		%	93,1%	89,6%	93,8%	94,7%	93,8%
Atacama	Tiene VIF	Cant	7	13	13	11	3
		%	8,6%	20,3%	14,4%	13,3%	13,0%
	No tiene VIF	Cant	74	51	77	72	20
		%	91,4%	79,7%	85,6%	86,7%	87,0%
Coquimbo	Tiene VIF	Cant	9	10	10	7	4
		%	6,1%	5,9%	5,2%	3,9%	7,4%
	No tiene VIF	Cant	138	160	181	171	50
		%	93,9%	94,1%	94,8%	96,1%	92,6%
Valparaíso	Tiene VIF	Cant	41	40	33	37	5
		%	10,6%	10,6%	8,6%	10,5%	6,2%
	No tiene VIF	Cant	345	336	351	315	76
		%	89,4%	89,4%	91,4%	89,5%	93,8%
O'Higgins	Tiene VIF	Cant	6	16	22	11	2
		%	2,1%	6,5%	7,3%	3,5%	3,5%
	No tiene VIF	Cant	284	230	280	300	55
		%	97,9%	93,5%	92,7%	96,5%	96,5%
Del Maule	Tiene VIF	Cant	14	18	12	22	1
		%	9,4%	11,8%	11,9%	14,2%	3,3%
	No tiene VIF	Cant	135	135	89	133	29
		%	90,6%	88,2%	88,1%	85,8%	96,7%

TABLA 77 IMPUTADAS MUJERES CUYAS CAUSAS FINALIZAN DURANTE EL AÑO 2010 SEGÚN CAUSA VIF

			2010				
			enero	febrero	marzo	abril	mayo
Biobío	Tiene VIF	Cant	26	18	22	40	7
		%	7,0%	5,4%	9,9%	11,2%	6,9%
	No tiene VIF	Cant	344	317	201	316	94
		%	93,0%	94,6%	90,1%	88,8%	93,1%
Araucanía	Tiene VIF	Cant	11	6	8	12	4
		%	8,6%	4,4%	5,8%	7,9%	8,7%
	No tiene VIF	Cant	117	130	129	140	42
		%	91,4%	95,6%	94,2%	92,1%	91,3%
Los Ríos	Tiene VIF	Cant	8	7	11	12	7
		%	16,0%	14,9%	11,5%	11,0%	21,9%
	No tiene VIF	Cant	42	40	85	97	25
		%	84,0%	85,1%	88,5%	89,0%	78,1%
Los Lagos	Tiene VIF	Cant	12	14	25	19	4
		%	5,7%	9,4%	13,6%	10,9%	11,1%
	No tiene VIF	Cant	199	135	159	155	32
		%	94,3%	90,6%	86,4%	89,1%	88,9%
Aysén	Tiene VIF	Cant	6	6	3	6	3
		%	17,1%	20,7%	12,5%	18,2%	18,8%
	No tiene VIF	Cant	29	23	21	27	13
		%	82,9%	79,3%	87,5%	81,8%	81,3%
Magallanes	Tiene VIF	Cant	5	6	4	5	1
		%	12,2%	16,2%	6,8%	8,9%	5,6%
	No tiene VIF	Cant	36	31	55	51	17
		%	87,8%	83,8%	93,2%	91,1%	94,4%
Defensoría Regional Metropolitana Norte	Tiene VIF	Cant	29	27	37	50	2
		%	3,6%	3,6%	4,6%	5,4%	1,2%
	No tiene VIF	Cant	778	727	765	878	171
		%	96,4%	96,4%	95,4%	94,6%	98,8%
Defensoría Regional Metropolitana Sur	Tiene VIF	Cant	65	81	92	79	14
		%	7,8%	10,1%	11,0%	8,7%	10,9%
	No tiene VIF	Cant	764	718	746	824	114
		%	92,2%	89,9%	89,0%	91,3%	89,1%
Total	Tiene VIF	Cant	267	289	319	330	60
		%	6,8%	7,9%	8,1%	7,8%	6,8%
	No tiene VIF	Cant	3.645	3.355	3.597	3.923	821
		%	93,2%	92,1%	91,9%	92,2%	93,2%

TABLA 78 IMPUTADOS HOMBRES CUYAS CAUSAS FINALIZAN DURANTE EL AÑO 2009 SEGÚN CAUSA VIF

			2010				
			enero	febrero	marzo	abril	mayo
Arica-Parinacota	Tiene VIF	Cant	30	38	45	37	4
		%	7,4%	10,0%	7,7%	7,1%	3,1%
	No tiene VIF	Cant	376	341	540	483	124
		%	92,6%	90,0%	92,3%	92,9%	96,9%
Tarapacá	Tiene VIF	Cant	65	36	44	47	5
		%	13,1%	7,4%	7,7%	8,8%	3,4%
	No tiene VIF	Cant	433	449	531	485	140
		%	86,9%	92,6%	92,3%	91,2%	96,6%
Antofagasta	Tiene VIF	Cant	113	158	143	141	28
		%	11,7%	16,4%	13,4%	12,9%	11,2%
	No tiene VIF	Cant	850	804	923	956	222
		%	88,3%	83,6%	86,6%	87,1%	88,8%
Atacama	Tiene VIF	Cant	72	64	67	68	18
		%	15,6%	14,5%	13,0%	13,6%	8,0%
	No tiene VIF	Cant	389	378	447	433	207
		%	84,4%	85,5%	87,0%	86,4%	92,0%
Coquimbo	Tiene VIF	Cant	101	82	106	83	49
		%	8,7%	8,2%	9,3%	7,2%	11,3%
	No tiene VIF	Cant	1.064	919	1.034	1.065	385
		%	91,3%	91,8%	90,7%	92,8%	88,7%
Valparaíso	Tiene VIF	Cant	293	272	277	260	39
		%	13,4%	13,6%	13,4%	13,1%	10,7%
	No tiene VIF	Cant	1.887	1.722	1.791	1.731	325
		%	86,6%	86,4%	86,6%	86,9%	89,3%
O'Higgins	Tiene VIF	Cant	100	132	145	161	20
		%	7,9%	10,8%	9,8%	10,9%	7,6%
	No tiene VIF	Cant	1.160	1.085	1.335	1.315	244
		%	92,1%	89,2%	90,2%	89,1%	92,4%
Del Maule	Tiene VIF	Cant	186	205	136	168	37
		%	17,6%	19,7%	20,1%	16,2%	15,2%
	No tiene VIF	Cant	871	838	541	872	206
		%	82,4%	80,3%	79,9%	83,8%	84,8%

TABLA 78 IMPUTADOS HOMBRES CUYAS CAUSAS FINALIZAN DURANTE EL AÑO 2009 SEGÚN CAUSA VIF

			2010				
			enero	febrero	marzo	abril	mayo
Biobío	Tiene VIF	Cant	322	231	151	234	64
		%	13,2%	11,8%	11,1%	11,4%	7,5%
	No tiene VIF	Cant	2.116	1.723	1.215	1.820	795
		%	86,8%	88,2%	88,9%	88,6%	92,5%
Araucanía	Tiene VIF	Cant	87	79	124	126	22
		%	8,4%	8,4%	11,5%	11,1%	7,2%
	No tiene VIF	Cant	947	865	955	1.010	284
		%	91,6%	91,6%	88,5%	88,9%	92,8%
Los Ríos	Tiene VIF	Cant	78	85	118	128	34
		%	17,3%	27,1%	18,1%	20,7%	17,3%
	No tiene VIF	Cant	373	229	535	490	162
		%	82,7%	72,9%	81,9%	79,3%	82,7%
Los Lagos	Tiene VIF	Cant	214	190	252	237	30
		%	15,9%	16,9%	17,7%	17,8%	12,5%
	No tiene VIF	Cant	1.131	937	1.175	1.094	210
		%	84,1%	83,1%	82,3%	82,2%	87,5%
Aysén	Tiene VIF	Cant	24	39	42	58	13
		%	13,6%	19,3%	17,6%	21,4%	10,8%
	No tiene VIF	Cant	152	163	197	213	107
		%	86,4%	80,7%	82,4%	78,6%	89,2%
Magallanes	Tiene VIF	Cant	33	31	32	35	9
		%	15,3%	16,8%	12,1%	12,1%	7,6%
	No tiene VIF	Cant	182	154	233	254	110
		%	84,7%	83,2%	87,9%	87,9%	92,4%
Defensoría Regional Metropolitana Norte	Tiene VIF	Cant	314	251	331	312	42
		%	7,2%	7,0%	8,1%	7,1%	4,5%
	No tiene VIF	Cant	4.073	3.324	3.735	4.098	894
		%	92,8%	93,0%	91,9%	92,9%	95,5%
Defensoría Regional Metropolitana Sur	Tiene VIF	Cant	635	523	635	684	84
		%	15,3%	15,2%	16,0%	16,1%	12,2%
	No tiene VIF	Cant	3.522	2.925	3.339	3.554	605
		%	84,7%	84,8%	84,0%	83,9%	87,8%
Total	Tiene VIF	Cant	2.667	2.416	2.648	2.779	498
		%	12,0%	12,5%	12,5%	12,3%	9,0%
	No tiene VIF	Cant	19.526	16.856	18.526	19.873	5.020
		%	88,0%	87,5%	87,5%	87,7%	91,0%

**TABLA 79 IMPUTADOS CON PRISIÓN PREVENTIVA EN CAUSAS FINALIZADAS CON Y SIN VIOLENCIA INTRAFAMILIAR DURANTE 2010**

		Tiene VIF		No tiene VIF	
		Cant	%	Cant	%
Hombre	Tiene Prision Preventiva Decretada	192	1,7%	6.351	8,0%
	No Tiene PP Decretada	10.816	98,3%	73.450	92,0%
	Total	11.008	100,0%	79.801	100,0%
Mujer	Tiene Prision Preventiva Decretada	8	0,6%	764	5,0%
	No Tiene PP Decretada	1.257	99,4%	14.577	95,0%
	Total	1.265	100,0%	15.341	100,0%
Total	Tiene Prision Preventiva Decretada	200	1,6%	7.115	7,5%
	No Tiene PP Decretada	12.073	98,4%	88.027	92,5%
	Total	12.273	100,0%	95.142	100,0%





TABLA 81 IMPUTACIONES POR VIF POR CATEGORÍA DE LESIONES Y TIPO DE DELITO

		2009												2010			
		1er cuatrimestre				2do cuatrimestre				3er cuatrimestre				1er cuatrimestre			
		Tiene VIF		No tiene VIF		Tiene VIF		No tiene VIF		Tiene VIF		No tiene VIF		Tiene VIF		No tiene VIF	
		Cant.	%	Cant.	%	Cant.	%	Cant.	%	Cant.	%	Cant.	%	Cant.	%	Cant.	%
Lesiones	Lesiones Graves	256	15,1%	1.435	84,9%	212	12,0%	1.561	88,0%	203	12,5%	1.415	87,5%	223	15,2%	1.241	84,8%
	Lesiones Menos Graves	7.461	50,2%	7.391	49,8%	6.577	47,7%	7.223	52,3%	6.906	48,7%	7.284	51,3%	7.134	52,0%	6.577	48,0%
	Lesiones Graves Gravisimas	11	22,9%	37	77,1%	3	6,3%	45	93,8%	2	4,3%	44	95,7%	4	8,2%	45	91,8%
	Castración y Mutilación	1	100,0%	0	0,0%	0	0,0%	0	0,0%	0	0,0%	1	100,0%	0	0,0%	0	0,0%
	Mutilación	0	0,0%	2	100,0%	0	0,0%	2	100,0%	0	0,0%	0	0,0%	0	0,0%	0	0,0%
	Lesiones Leves 494 N° 5 Código Penal	1.850	25,9%	5.295	74,1%	1.555	24,1%	4.889	75,9%	1.555	21,5%	5.687	78,5%	1.517	22,2%	5.317	77,8%
	Total	9.579	40,4%	14.160	59,6%	8.347	37,8%	13.720	62,2%	8.666	37,5%	14.431	62,5%	8.878	40,2%	13.180	59,8%

TABLA 82 IMPUTACIONES POR VIF POR CATEGORÍA CONTRA LA LIBERTAD E INTIMIDAD Y TIPO DE DELITO

		2009												2010			
		1er cuatrimestre				2do cuatrimestre				3er cuatrimestre				1er cuatrimestre			
		Tiene VIF		No tiene VIF		Tiene VIF		No tiene VIF		Tiene VIF		No tiene VIF		Tiene VIF		No tiene VIF	
		Cant.	%	Cant.	%	Cant.	%	Cant.	%	Cant.	%	Cant.	%	Cant.	%	Cant.	%
Delitos Contra la Libertad e Intimidad de las personas	Secuestro	4	6,6%	57	93,4%	2	3,8%	50	96,2%	1	2,6%	38	97,4%	1	2,4%	41	97,6%
	Sustraccion De Menores	1	11,1%	8	88,9%	1	8,3%	11	91,7%	0	0,0%	4	100,0%	0	0,0%	12	100,0%
	Violacion De Morada	75	6,2%	1.134	93,8%	78	6,3%	1.160	93,7%	81	5,9%	1.299	94,1%	84	6,9%	1.129	93,1%
	Detenciones Irregulares	0	0,0%	6	100,0%	0	0,0%	6	100,0%	0	0,0%	3	100,0%	1	10,0%	9	90,0%
	Tormentos A Detenidos	0	0,0%	0	0,0%	0	0,0%	2	100,0%	0	0,0%	2	100,0%	0	0,0%	1	100,0%
	Amenazas De Atentados Contra Personas Y Propiedades	3.911	31,7%	8.424	68,3%	3.473	29,8%	8.164	70,2%	3.508	29,7%	8.323	70,3%	3.493	32,1%	7.390	67,9%
	Delitos Contra Vida Privada (Art. 161 A-B)	1	5,6%	17	94,4%	0	0,0%	7	100,0%	1	7,1%	13	92,9%	1	6,7%	14	93,3%
	Intercepción de Telecomunicaciones (Art. 36 b Ley Gral. de Telecomunicaciones)	0	0,0%	1	100,0%	0	0,0%	4	100,0%	0	0,0%	14	100,0%	0	0,0%	6	100,0%
	Secuestro con Homicidio, Violación o Amenazas Simples Contra Personas Y Propiedades. Art. 296 N°3.	0	0,0%	1	100,0%	0	0,0%	5	100,0%	0	0,0%	1	100,0%	0	0,0%	1	100,0%
	Amenazas Simples Contra Personas Y Propiedades. Art. 296 N°1 Y 2, Art. 297 Cp.	40	28,6%	100	71,4%	95	27,3%	253	72,7%	97	24,9%	292	75,1%	189	40,8%	274	59,2%
	Amenazas Condicionales Contra Personas Y Propiedades. Art. 296 N°1 Y 2, Art. 297 Cp.	7	19,4%	29	80,6%	5	17,9%	23	82,1%	20	54,1%	17	45,9%	16	33,3%	32	66,7%
	Total	4.039	29,2%	9.777	70,8%	3.654	27,4%	9.685	72,6%	3.708	27,0%	10.006	73,0%	3.785	29,8%	8.909	70,2%

TABLA 83 IMPUTACIONES POR VIF POR CATEGORÍA HOMICIDIO Y TIPO DE DELITO

		2009												2010			
		1er cuatrimestre				2do cuatrimestre				3er cuatrimestre				1er cuatrimestre			
		Tiene VIF		No tiene VIF		Tiene VIF		No tiene VIF		Tiene VIF		No tiene VIF		Tiene VIF		No tiene VIF	
		Cant.	%	Cant.	%	Cant.	%	Cant.	%	Cant.	%	Cant.	%	Cant.	%	Cant.	%
Homicidios	Parricidio	34	41,0%	49	59,0%	24	49,0%	25	51,0%	15	34,9%	28	65,1%	16	36,4%	28	63,6%
	Homicidio	7	1,4%	508	98,6%	3	0,6%	514	99,4%	8	1,5%	530	98,5%	12	2,6%	446	97,4%
	Homicidio Calificado	0	0,0%	91	100,0%	1	1,2%	80	98,8%	3	4,5%	63	95,5%	0	0,0%	71	100,0%
	Homicidio En Riña O Pelea	0	0,0%	2	100,0%	0	0,0%	13	100,0%	0	0,0%	4	100,0%	0	0,0%	4	100,0%
	Infanticidio	3	100,0%	0	0,0%	0	0,0%	2	100,0%	4	100,0%	0	0,0%	0	0,0%	3	100,0%
	Total	44	6,3%	650	93,7%	28	4,2%	634	95,8%	30	4,6%	625	95,4%	28	4,8%	552	95,2%

# ANEXOS

## CLASIFICACIÓN DE DELITOS

<b>Robos</b>	Robo Con Intimidación
	Robo Con Violencia
	Robo Por Sorpresa
	Robo Con Homicidio
	Robo Con Violación
	Robo Con Castración, Mutilación O Lesiones Graves Gravísimas
	Robo Con Retención De Víctimas O Con Lesiones Graves
<b>Robos no violentos</b>	Robo En Bienes Nacionales De Uso Publico
	Robo En Lugar Habitado O Destinado A La Habitación
	Robo En Lugar No Habitado
<b>Hurto</b>	Hurto Simple
	Hurto De Hallazgo
	Hurto Agravado (Art. 447 Código Penal)
<b>Otros Delitos contra la propiedad</b>	Invasión De Derechos Ajenos (Art. 459 Código Penal)
	Usurpación De Aguas
	Daños Simples
	Daños Calificados
	Otros Libro II Título IX
	Extorsión
	Abigeato
	Receptación
	Destrucción O Alteración De Deslindes
	Infracción Artículo 454
	Portar Elementos Conocidamente Destinados A Cometer Delito De Robo
	Usurpación Violenta
	Usurpación No Violenta (Art. 458 Código Penal)
	<b>Lesiones</b>
Lesiones Menos Graves	
Lesiones Graves Gravísimas	

	Castración y Mutilación
	Mutilación
	Lesiones Leves
<b>Homicidios</b>	Parricidio
	Homicidio
	Homicidio Calificado
	Homicidio En Riña O Pelea
	Infanticidio
<b>Delitos sexuales</b>	Violación
	Estupro
	Incesto
	Promover o Facilitar Prostitución de Menores

<b>Delitos sexuales</b>	Sodomía
	Abuso Sexual Impropio Mayor de 14 Años
	Abuso Sexual Impropio Menor de 14 Años
	Violación De Menor de 14 Años
	Abuso Sexual
	Abuso Sexual de Menor de 14 Años
	Trata De Personas
	Adquisición o almacenamiento de material pornográfico infantil
	Comercialización material pornográfico infantil
	Producción de material pornográfico infantil
	Violación con homicidio
	Abuso Sexual Calificado
	Obtención de Servicios Sexuales de Menores
	<b>Delitos Contra la Libertad e intimidad de las personas</b>
Sustracción De Menores	
Violación De Morada	
Detenciones Irregulares	
Tormentos A Detenidos	
Amenazas De Atentados Contra Personas Y Propiedades	
Delitos Contra Vida Privada (Art. 161 A-B)	
Interceptación de Telecomunicaciones (Art. 36 b Ley Gral. de Telecomunicaciones)	
Secuestro con Homicidio, Violación o Lesiones	

<b>Faltas</b>	Ebriedad
	Expendio De Bebidas Alcohólicas
	Consumo De Bebidas Alcohólicas En La Vía Publica
	Otras Infracciones Contra La Ley De Alcoholes
	Arrojamiento de Piedras u Otros Objetos (496 N°26 CP)
	Daño Falta (495 N°21 CP)
	Dejar Animales Suelos (496 N°17 CP)
	Disensiones Domésticas (495 N°6 CP)
	Hurto Falta (494 bis CP)
	Ocultación de Identidad (496 N°5 CP)
	Ofensas al Pudor (495 N°5 CP)
	Ruidos Molestos (495 N°1 CP)
	Amenaza con Arma (494 N°4 CP)
	Consumo/Porte de Drogas en Lugares Calificados (Art. 51)
	Consumo/Porte de Drogas en Lugares Públicos o Priv. con Previo Concierto (Art. 50)
	Expendio de bebidas alcohólicas a menores
	Falta De Respeto A La Autoridad Pública (495 N° 4 Código Penal)
	Malversación, Defraudación E Incendio Por Menos De 1 Utm (494 N° 19 Código Penal)
	Riña Pública (496 N° 10 Código Penal)

<b>Delitos ley de Transito</b>	Infracción A Reglamento De Carruajes Públicos O De Particulares (496 Nº 14 Código Penal)
	Desordenes En Espectáculos Públicos (494 Nº 1 Código Penal)
	Caza Y Pesca Con Violencia (494 Nº 21 Código Penal)
	Conducción en Estado de Ebriedad con Resultados De Muerte
	Conducción Estado de Ebriedad con Resultado de Lesiones
	Conducción Estado de Ebriedad con Resultado de Daños
	Otros Delitos Contra la Ley de Alcoholes
	Conducción Estado de Ebriedad (Art. 196 E Ley 18.290)
	Otorgamiento Irregular de Documentos (Art. 196 A Ley 18.290 del Tránsito)
	Infracción Art. 196 B Ley 18.290 (Tránsito)
	Infracción Art. 196 C Ley 18.290 (Tránsito)
	Conducción sin la Licencia Debida (Art. 196 D Ley 18.290 del Tránsito)
	Otros delitos contra la ley de tránsito
	Instalación Indevida de Señales de Tránsito o Barreras (Art. 196 A 1 Ley 18.290)
	Conducción Bajo la Influencia del alcohol (Art. 196 C Ley 18.290 del Tránsito)
	Infracción Art. 196 D 1 Ley 18.290 (Tránsito)
	At. a vehículo motorizado en circulación con objeto contundente u otro semejante (196 h)
<b>Delitos Ley de Drogas</b>	Elaboración/Producción Sustancias Psicotrópicas O Drogas (Art. 1 Inc. 1)
	Cultivo/Cosecha Especies Vegetales Productoras Estupef. (Art. 8)
	Tráfico Ilícito De Drogas (Art. 3)
	Asociaciones Ilícitas Ley De Drogas (Art. 16)
	Desvío Ilícito De Precursores Y Sustancias Esenciales (Art. 3)
	Producción Y Tráfico De Precursores (Art. 6)
	Suministro Indevido (Art. 7)
	Prescripción Indevida De Sustancias, Drogas Estupefacientes O Psicotrópicas (Art. 6)
	Suministro De Hidrocarburos Aromáticos A Menores (Art. 5)
	Consumo De Drogas (Art. 41)
	Porte De Drogas (Art. 41)
	Otras Faltas A La Ley 19.366
	Otros Delitos De La Ley 20.000
	Tráfico de Pequeñas Cantidades (Art. 4)

<b>Delitos Económicos</b>	Obtención Fraudulenta De Créditos
	Giro Doloso De Cheques
	Otros Delitos Ley De Cuentas Corrientes Bancarias Y Cheques
	Infracción Ley 18.175 De Quiebras
	Falsificación O Uso Malicioso De Documentos Privados
	Insolvencia Punible (Alzamiento De Bienes)
	Estafas Y Otras Defraudaciones
	Usura
	Apropiación Indevida (Incluye Depositario Alzado)
	Abuso De Firma En Blanco
	Infracción a la Ley mercado de valores
	Estafa al Fisco y Otros Organismos Públicos (Art. 470 N° 8)
	<b>Delitos Funcionarios</b>
Nombramientos Ilegales	
Usurpación de Atribuciones de Empleados Públicos	
Prevaricación	
Prevaricación Del Abogado	
Malversación De Caudales Públicos	
Fraudes al Fisco y Organismos del Estado (Art. 239)	
Infidelidad En La Custodia De Documentos	
Violación De Secretos	
Cohecho	
Soborno	
Abusos Contra Particulares	
Negociación Incompatible	
Otros Libro II Titulo V	
Tráfico de Influencias	



<b>Delitos Leyes Especiales</b>	Delitos Informáticos Ley 19.233
	Otros Delitos Ley General De Bancos
	Delitos Que Contempla El Código Tributario
	Infracciones Tributarias Contempladas En Otras Leyes
	Delitos Contra Ley De Propiedad Industrial
	Delitos Contra Ley De Propiedad Intelectual
	Infracción Ley Nº 18.892 De Pesca
	Infracción L. O. C. Del Banco Central
	Infracción Ordenanza Aduanas (Fraude Y Contrabando)
	Delitos Contenidos En El D.L. 1.094 De Extranjería
	Delitos Contemplados En La Ley Antimonopolios
	Lotería, Casas De Juego Y Prestamos Sobre Prenda
	Lavado de dinero (Art 27 Ley 19.913)
	Otras infracciones a la ley 19.913
<b>Delitos Contra la Fe Pública</b>	Tacha Falsa De Firma Autentica
	Falsificación de Monedas y Otros (Art. 162 CP) (billetes, acuda al Cód.12031)
	Falsificación O Uso Malicioso De Documentos Públicos
	Falso Testimonio, Perjurio O Denuncia Calumniosa
	Presentación De Testigos O Documentos Falsos
	Ejercicio Ilegal de la Profesión
	Usurpación De Nombre
	Otros Libro II Título IV
	Prevaricación del abogado.
	Usurpación de Funciones
<b>Cuasidelitos</b>	Cuasidelito De Lesiones
	Cuasidelito De Homicidio
	Otros Libro II Titulo X

<b>Otros Delitos</b>	Incendio
	Incendio Con Resultado De Muerte Y/O Lesiones
	Otros Estragos
	Presunta Desgracia
	Muertes Y Hallazgo De Cadáver
	Hallazgo De Vehículo
	Presunta Desgracia Infantil
	Otros Hechos
	Lavado De Dinero (Art. 12)
	Tenencia Ilegal de Arma de fuego, Municiones y Otros
	Otros Delitos Contemplados En La Ley 17.798
	Maltrato De Obra A Personal De Investigaciones
	Obtención Declaraciones Forzadas
	Otros Delitos Ley Orgánica De Investigaciones
	Apoderamiento O Atentado Al Transporte Publico
	Atentado Contra Jefe De Estado O Autoridad Publica
	Atentado Explosivo O Incendiario
	Asociación Ilícita Terrorista
	Otros Ley 18.314
	Injurias Y Calumnias Por Medio De Comunicación Social
	Ultraje Publico A Las Buenas Costumbres Por Medios De Comunicación Social
	Divulgación De Identidad De Menores Por Medios De Comunicación Social
	Otras Faltas y Delitos de la Ley 19.733
	Reclamo De Clausura
	Infracción Ley 11.564 De Mataderos Clandestinos
	Maltrato De Obra A Carabinero (Art. 416 Y 416 Bis Cód. Just. Militar)
	Amenazas a Carabinero (Art. 417 Cód. Justicia Militar)
	Otras Infracciones Al Código Justicia Militar
	Delitos Contenidos En La Ley 19.620 De Adopción De Menores
	Reconocimiento Malicioso de Posesión Regular (Art. 9 Decreto Ley 2.695)
	Delitos Contemplados En Otros Textos Legales

<b>Otros Delitos</b>	Violencia en los Estadios (Art. 6 Ley 19.327)
	Crímenes Y Simples Delitos Seguridad Interior Del Estado
	Crímenes Y Simples Delitos Contra La Soberanía Nacional Y Seguridad Exterior Del Estado
	Delitos Que Comprometen Relaciones Internacionales
	Infracción A La Ley Electoral
	Otras Faltas Código Penal
	Otras Faltas Leyes Especiales
	Quebrantamiento
	Libertad De Culto
	Apertura , Registro O Interceptación De Correspondencia
	Condenas Irregulares
	Allanamientos Irregulares
	Delito Contra El Derecho De Petición
	Usurpación De Propiedad, Descubrimiento O Producción
	Expropiación O Perturbación De Posesión
	Otros Libros II Título III
	Falsificación De Pasaportes
	Desordenes Públicos
	Obstrucción a la Investigación
	Rotura De Sellos
	Violación De Secretos De Fabrica (Acción Privada)
	Alteración Fraudulenta De Precios
	Salud Animal Y Vegetal
	Maltrato Animal
	Asociaciones Ilícitas
	Colaboración Evasión de Detenidos
	Contra Salud Pública
	Infracción Normas Inhumaciones Y Exhumaciones
	Atentados Y Desacatos Contra La Autoridad
	Oponerse A Acción De La Autoridad Pública O Sus Agentes
	Otros Libro II Título VI

<b>Otros Delitos</b>	Abandono De Niños
	Abandono De Cónyuge O De Parientes Enfermos
	Usurpación De Estado Civil
	Inducir A Un Menor A Abandonar El Hogar
	Ultraje Público a las Buenas Costumbres
	Difusión De Material Pornográfico (Pornografía)
	Bigamia
	Aborto Consentido
	Aborto Sin Consentimiento
	Otros Libro II Título VII
	Auxilio Al Suicidio
	Calumnia (Acción Privada)
	Injuria (Acción Privada)
	Otros Libro II Título VIII
	Robo De Vehículo Motorizado
	Caza y Comercialización de Especies Prohibidas (Art. 31 Ley 19.473)
	Desacato (Art. 240 Cód. Procesal Civil)
	Falsa Alarma a Bomberos u Otros (268 bis)
	Infracción al Estatuto de Capacitación y Empleo (Art. 76 y 81 Ley 19.518)
	Infracción en el Otorgamiento Prestaciones de Isapre (Art. 23 Ley 18.933)
	Infracciones a la Ley Orgánica Constitucional Sobre Votaciones Populares y Escrutinios
	Interrupción de serv. Eléctrico (Art. 134 DFL 1, 1982, Ley Serv. Eléctricos)
	Loteos Irregulares (Art. 138 DFL 458, 1975, Ley Gal. de Urbanismo y Construcción)
	Porte de Arma Cortante o Punzante (288 bis)
	Tala, Destrucción o Incendio de Árboles o Arbustos (Art. 21 Dcto.4363, 1931, Ley de Bosques)
	Tráfico de Órganos (Art. 13, Ley 19.451)
	Acceso, Divulgación y Uso Indebido de Información (Art. 19 Ley 19.970)
	Daños o apropiación Sobre Monumentos Nacionales (Art. 38-38 bis Ley 17.288)
	Adquisición y Venta Indebida de Cartuchos y Municiones
	Uso Fraudulento de Tarjetas de Crédito y Débito (Ley 20.009 sobre tarjetas de crédito)
	Infracciones a la Seguridad Social (DL 3.500 y 869; Leyes 18.020, 18.469, 18.933, 19.728)

Obstrucción a la Justicia (Art. 20 Ley 19.970)
Maltrato Habitual (Violencia Intrafamiliar) (Art. 14)
Apropiación de Cotizaciones Previsionales y Declaraciones Inexactas (Ley 17.322)
Uso Ilícito del Fuego (Art. 18 y 22 DS 4363 Ley de Bosques)
Porte Ilegal de Arma de Fuego, Municiones y Otros
Exacciones Ilegales Cometidas Por Particulares
Tormentos A Detenidos Por Empleado Público
Exacciones Ilegales Cometidas Por Funcionario Público
Fraudes Al Fisco Y Organismos Del Estado (Art. 239)
Abuso Sexual De 14 Años A Menor De 18 Años
Abuso Sexual De Mayor De 14 (Con Circunstancias De Violación)
Aborto Cometido Por Facultativo
Violación De Mayor De 14 Años
Hurto Simple Por Un Valor Sobre 40 Utm
Hurto Simple Por Un Valor De 4 A 40 Utm
Hurto Simple Por Un Valor De Media A Menos De 4 Utm
Apropiación De Cables De Tendido Eléctrico O De Comunicaciones
Incendio
Incendio De Bosques (Art. 476)
Celebración De Contrato Simulado
Sabotaje Informático
Acceso Indebido
Comercio Clandestino
Declaración Maliciosa De Impuestos
Delitos Marcarios
Otros Delitos Contra Ley De Propiedad Industrial
Falsificación De Obras Protegidas
Venta Ilícita De Obras Protegidas
Otros Delitos Contra La Ley De Propiedad Intelectual

<b>Otros Delitos</b>	Conducción Bajo La Influencia Del Alcohol (196 C Inc. 1 Ley 18.290 Del Tránsito)
	Conducción Bajo La Influencia Del Alcohol Causando Lesiones Menos Graves (196 C
	Conducción Bajo La Influencia Del Alcohol Causando Lesiones Graves (196 C Inc. 3 Ley 18.290)
	Atentado A Vehic.Motoriz. En Círcul. Con Objeto Contundente U Otro Semejante (196 H Ley 18.290
	Falsificación De Billetes (Art. 64 Ley Orgánica Banco Central)
	Otras Infracciones A La Ley Del Banco Central
	Delitos Contenidos En Leyes De Prenda Especiales
	Conducción Bajo La Influencia Del Alcohol Causando Lesiones Graves Gravisimas O Muerte (196c
<b>Libro II Título VI Orden Y Seguridad Publica Particulares</b>	Amenaza A Fiscales O Defensores En El Desempeño De Sus Funciones, Art. 268 Quinquies
	Comercializar, Distribuir O Instalar Máquinas De Juegos Ilegales Art. 276 Bis Código Penal
<b>Libro II Título IX Contra La Propiedad</b>	Incendio Con Peligro Para Las Personas Art. 475 y 476. B161
	Incendio Solo Con Daños O Sin Peligro De Propagación. Art. 477 y 478
<b>Infracción DL 2460 LO Investigaciones</b>	Causar La Muerte A Personal De La Policía De Investigaciones Art. 17 N° 1 DL 2460 Ley Orgánica
	Amenazar U Ofender Públicamente A Personal De La Policía De Investigaciones Art. 17 Inc. 2° DL
<b>Infracción DL 2589 LO Gendarmería</b>	Maltrato De Obra A Gendarme En El Desempeño De Sus Funciones Art. 15 B Y C DL 2859 L.O. Genchi
	Amenaza A Gendarme En El Desempeño De Sus Funciones Art. 15 D DL 2589 L.O. Gendarmería
	Delitos Contra La Ley De Bosque Nativo
<b>Ley 17336 Propiedad Intelectual</b>	Falsificación De Obras Protegidas. Art.79 C. Ley Nº 17.336
	Venta Ilícita De Obras Protegidas. Art. 80 B Ley Nº 17.336
	Utilización Sin Autorización De Obras De Dominio Ajeno Art. 79 A Ley Nº 17.336
	Inducir, Permitir, Facilitar U Ocultar Una Infracción De Los Derechos De Autor O Conexos Art.
	Demás Delitos Contra La Ley De Propiedad Intelectual

[«Volver a la tabla de contenido](#)

**AGRUPACIÓN DE LAS FORMAS DE TÉRMINO**

Salida alternativa	Acuerdo reparatorio en todos los procedimientos
	Suspensión condicional en todos los procedimientos
Condena	Condenas en todos los procedimientos
Absolución	Absolución en todos los procedimientos
Sobreseimiento temporal	Cuestión Prejudicial Civil
	Rebeldía del Imputado
	Enajenación Mental del Imputado
Sobreseimiento definitivo	Hecho no constitutivo de delito
	Inocencia del Imputado
	Imputado exento de Responsabilidad
	Extinción de Responsabilidad Penal
	Hecho Sobreviniente
	Hecho con Sentencia Término
	Cumplimiento Observación Procedimiento Simplificado
	Sobreseimiento definitivo en Procedimiento Simplificado
	Abandono de la acción (art 401)
	Desistimiento de la acción
Derivación	Juzgado de Menores
	Incompetencia
	Desacumulación
	Abogado Particular
	Otra Derivación
Facultativos de la Fiscalía	Facultad No Perseverar
	Principio de Oportunidad
	Archivo provisional
	Facultad de no iniciar investigación
	Facultativos de la Fiscalía en Procedimiento Simplificado
Procedimiento Monitorio (multa)	Se conforma con la multa (procedimiento monitorio)
Otras formas de término	Conciliación en Procedimiento de Acción Privada
	Cuestión Prejudicial Civil
	Abandono acción privada
	Otras formas de término